

10 ANALISI GRAMMATICALE L'imperativo

10.a Inserisci i verbi negli spazi _____ e le preposizioni articolate negli spazi _____. Poi ascolta e verifica.

cd27

Verbi	Preposizioni articolate
seleziona apri esplora	del nell' dello nel

Ora immergiamoci _____ oceano: _____ la cartella "ocean" _____ riquadro "livelli" a sinistra _____ schermo; _____ il livello "_____ l'oceano" in cui sono disponibili i video _____ National Geographic e altri contenuti interessanti.

10.b Rileggi la trascrizione del punto 10.a e inserisci nella tabella i verbi all'imperativo, come nell'esempio.

Infinito	Imperativo affermativo (tu)	Ultima lettera dell'imperativo
-are Selezionare		
Esplorare		
-ere Prendere	Prendi	-i
-ire Aprire		

10.c Osserva l'ultima parte dell'audio del punto 2.b: come si costruisce l'imperativo negativo?

Non perdere questa occasione!
Scarica Google Earth dal sito earth.google.it.

non + INFINITO

non + IMPERATIVO AFFERMATIVO

10.d Completa la tabella sull'imperativo negativo, come nell'esempio.

Verbo	Imperativo negativo
esplorare	non _____
perdere	non perdere
aprire	non _____

10.e Perché usiamo l'imperativo? Seleziona l'opzione corretta/le opzioni corrette.

In italiano usiamo l'imperativo per:

dare ordini

fare un'ipotesi

dare istruzioni

descrivere un oggetto

12.b Osserva il punto 12.a e completa la regola.

Dare istruzioni, consigli, indicazioni

Osserva:

Clicca sul simbolo della cartella = **Cliccare** sul simbolo della cartella.

In italiano per dare istruzioni si possono usare due modi: l'imperativo o l'_____.

L'imperativo è più frequente nella **lingua parlata**.

L'_____ è usato soprattutto nelle **istruzioni scritte** (per esempio, nei manuali d'uso).

Icone studente A



a. _____
b. _____



a. _____
b. _____

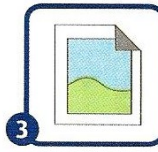

a. _____
b. _____

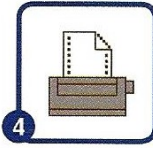

a. _____
b. _____

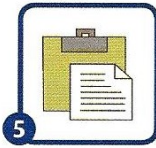

a. _____
b. _____

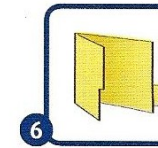

a. Apri la cartella
b. Aprire la cartella

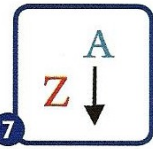

a. _____
b. _____

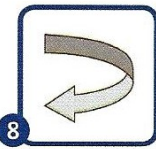

a. _____
b. _____

Comandi studente A

- Stampare
- Apri la cartella
- Tornare indietro
- Mettere in ordine alfabetico
- Incolla
- Evidenziare il testo
- Inserisci immagine
- Trova

Consigli per la salute degli occhi davanti al computer

a. con le lenti a contatto.

b. ogni due ore.

c. di affaticare troppo la vista.

d. quella di una finestra davanti al PC.

e. di 50, 70 cm.

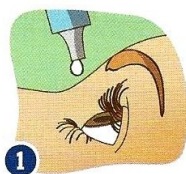

1 Usare lacrime artificiali, soprattutto



2 Evitare la luce diretta negli occhi, come

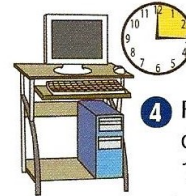

4 Fare delle pause di minimo 15 minuti



3 Tenere lo schermo a una distanza minima dagli occhi



5 Staccare spesso lo sguardo dal computer per evitare



Adattato da www.iobenessereblog.it

1 Leggi il testo e trasforma i verbi **evidenziati** all'imperativo informale, come nell'esempio.

Consigli per svolgere nel modo migliore un esame scritto

• **Leggere** attentamente le domande ed **evitare** di rispondere in fretta.

a. Leggi _____

b. _____

• **Rispondere** prima alle domande più facili.

c. _____

Prima di iniziare a scrivere, **organizzare** bene i concetti chiave.

d. _____

Nelle domande aperte, **cercare** di centrare subito l'argomento e **scrivere** l'essenziale. **Evitare** le informazioni superflue o poco importanti.

e. _____

f. _____

g. _____

Nelle domande a risposta multipla (X), **escludere** immediatamente le risposte sbagliate.

h. _____

Prima di consegnare, **verificare** se ci sono errori.

i. _____



Adattato da www.skuela.tiscali.it

1 Leggi il testo e trasforma i verbi **evidenziati** all'imperativo informale, come nell'esempio.

Consigli per svolgere nel modo migliore un esame scritto

• **Leggere** attentamente le domande ed **evitare** di rispondere in fretta.

a. Leggi _____

b. _____

• **Rispondere** prima alle domande più facili.

c. _____

Prima di iniziare a scrivere, **organizzare** bene i concetti chiave.

d. _____

Nelle domande aperte, **cercare** di centrare subito l'argomento e **scrivere** l'essenziale. **Evitare** le informazioni superflue o poco importanti.

e. _____

f. _____

g. _____

Nelle domande a risposta multipla (X), **escludere** immediatamente le risposte sbagliate.

h. _____

Prima di consegnare, **verificare** se ci sono errori.

i. _____

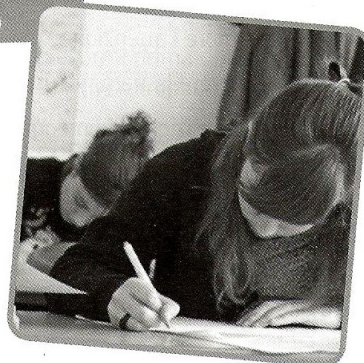

Adattato da www.skuela.tiscali.it