14-18

1. Mais pourquoi partir au front
Heureux la fleur au fusil
Avec tous ces compagnons d'infortune ?
Et comment survivre au froid
En affrontant l'ennemi
Dans la terreur des canons sous la pluie ?

Refrain
Nous on chante cette mélodie
Pour la paix contre l'oubli
Quelques notes remplies d'espoir
Sur quelques rimes en leur mémoire

2. Et bien après l'armistice
Toutes ces larmes de sang versées
Les souffrances et cicatrices du passé
On choisira des emblèmes,
Des monuments érigés
Recouverts de chrysanthèmes à leur pied

Refrain

3. Une poignée de coquelicots
Pour rendre hommage à ces hommes
Morts au combat en héros dans la Somme
Souvenirs du sacrifice Bleuets à la boutonnière
Quatre mots criés « Maudite soit la guerre ! »

Refrain

4. Fallait bien partir au front
Une fleur sur vos fusils
Entourés de compagnons d'infortune
Fiers avec comme seule armure
Votre courage et votre honneur
Pour lutter contre la folie et la peur.

Refrain (bis)

n°14

maudite soit la guerrrrrrrr rrrrrrrr rrre

lutter contre la folie et la peur

guerrr rrrr rrre

Mon ... combat

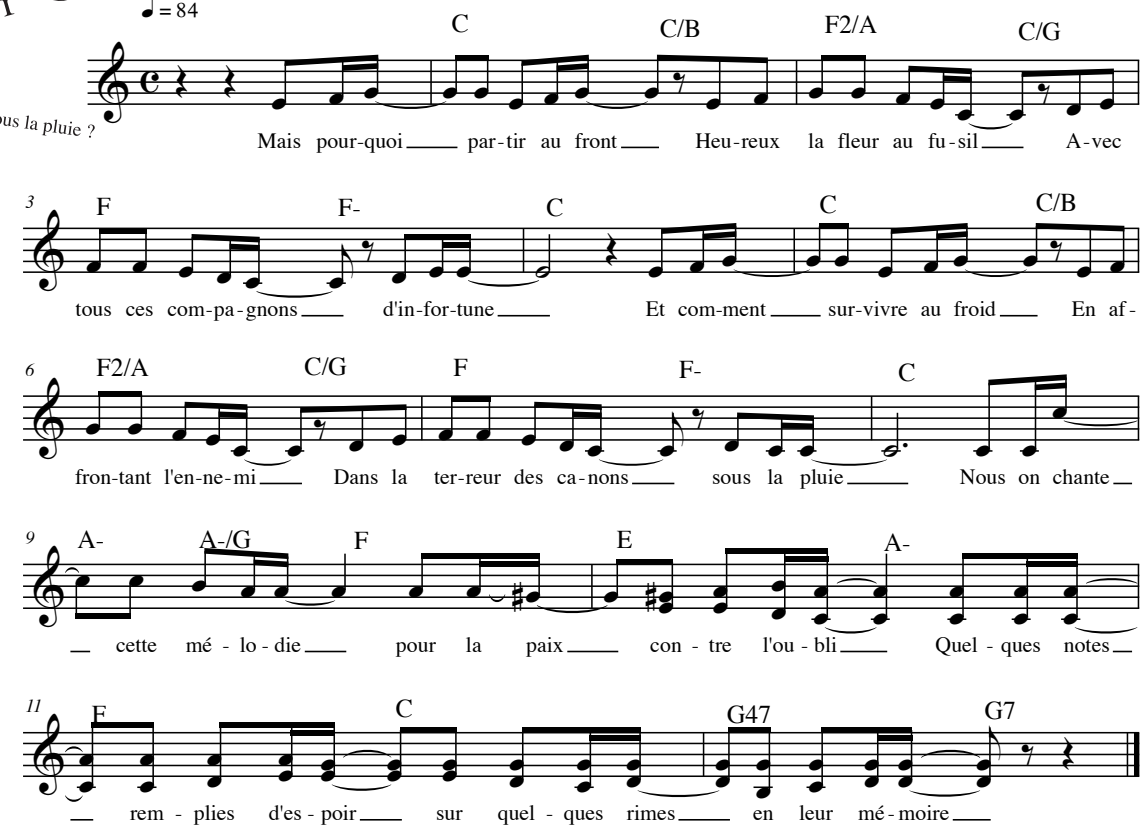

14

...reur des canons sous la pluie ?

...ns la ...

coquelicot

...omme

Mau...te

la guerre

18

Cycle 3