

vista area dell'area d'intervento  
Lotizzazione Rubicone scala 1:1000



Planimetria Lotizzazione Rubicone scala 1:1000  
LOTTO OGGETTO D'INTERVENTO n°11



Lotizzazione Rubicone  
ZONA C2 - sottozona B  
Indice territoriale della lotizzazione: 1  
N° max piani abitabili: 2  
H max edifici: 7.5 metri

PLANIMETRIA CON INSERIMENTI PLANIVOLUMETRICO DELL'INTERVENTO scala 1:200

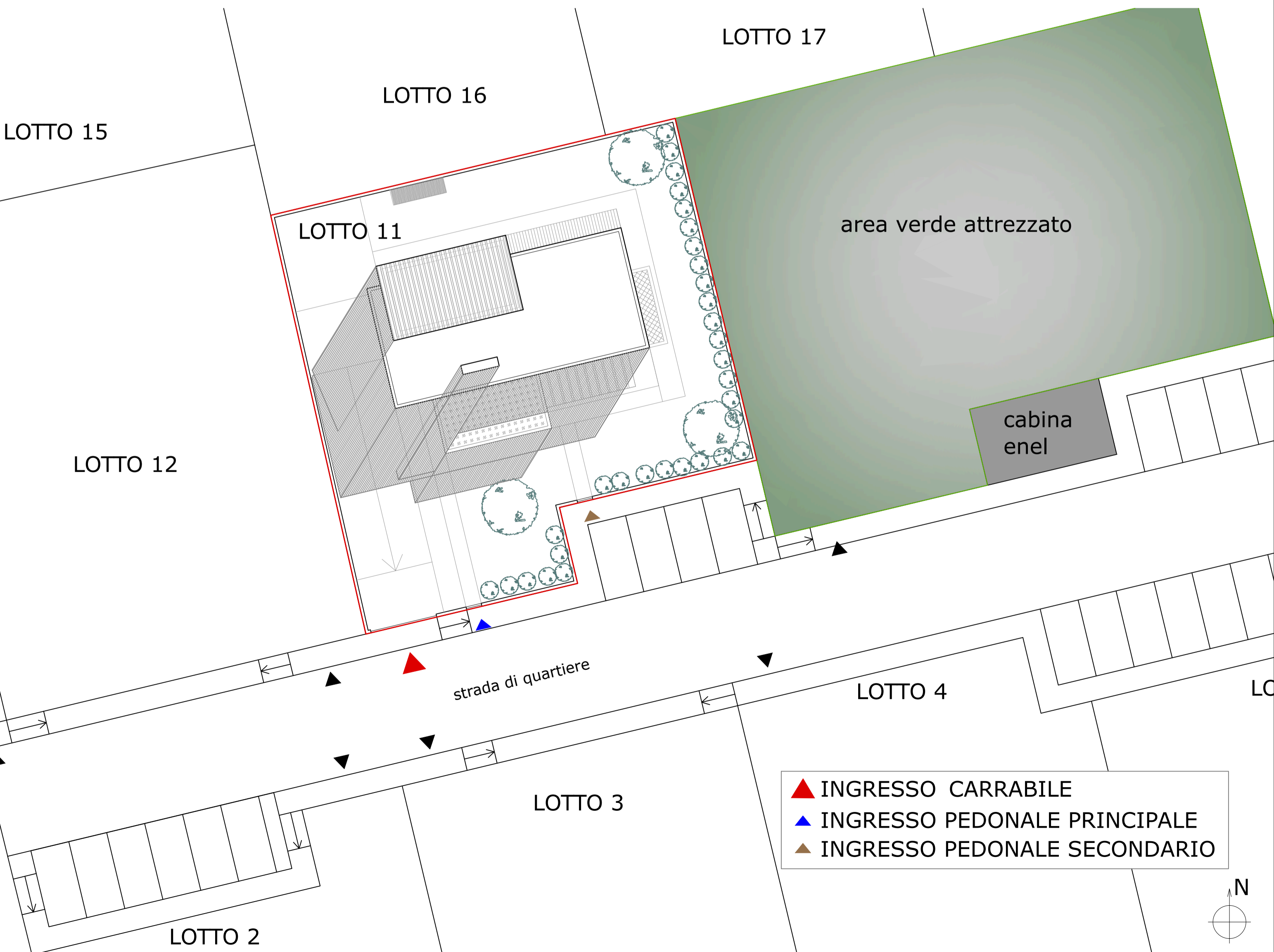

ESTRATTO P.A.T. COMUNE DI SONA scala 1:10000  
CARTA DEI VINCOLI E DELLA PIANIFICAZIONE TERRITORIALE

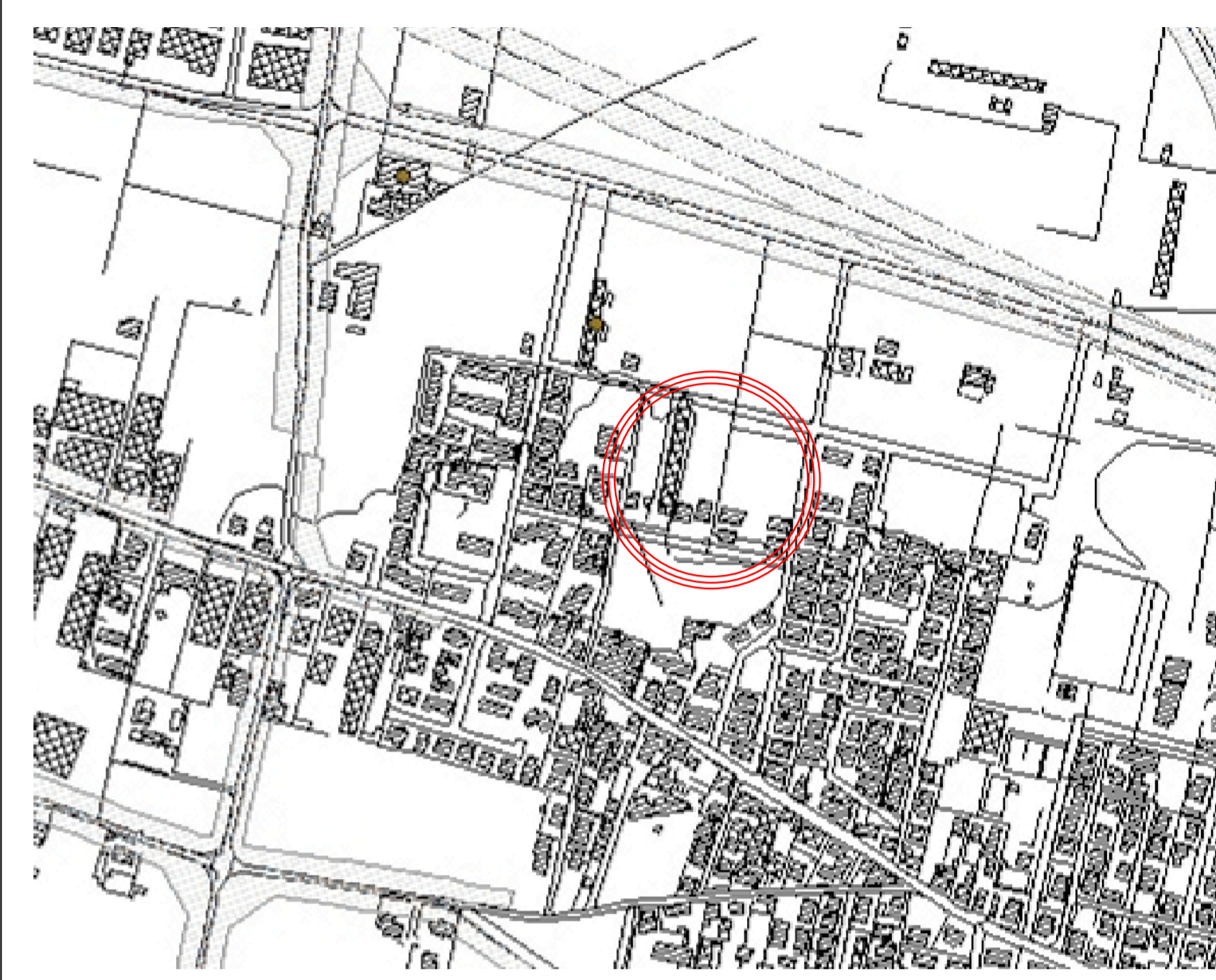

Non sono presenti vincoli

elaborato catastale scala 1:2000  
foglio 16, map 638

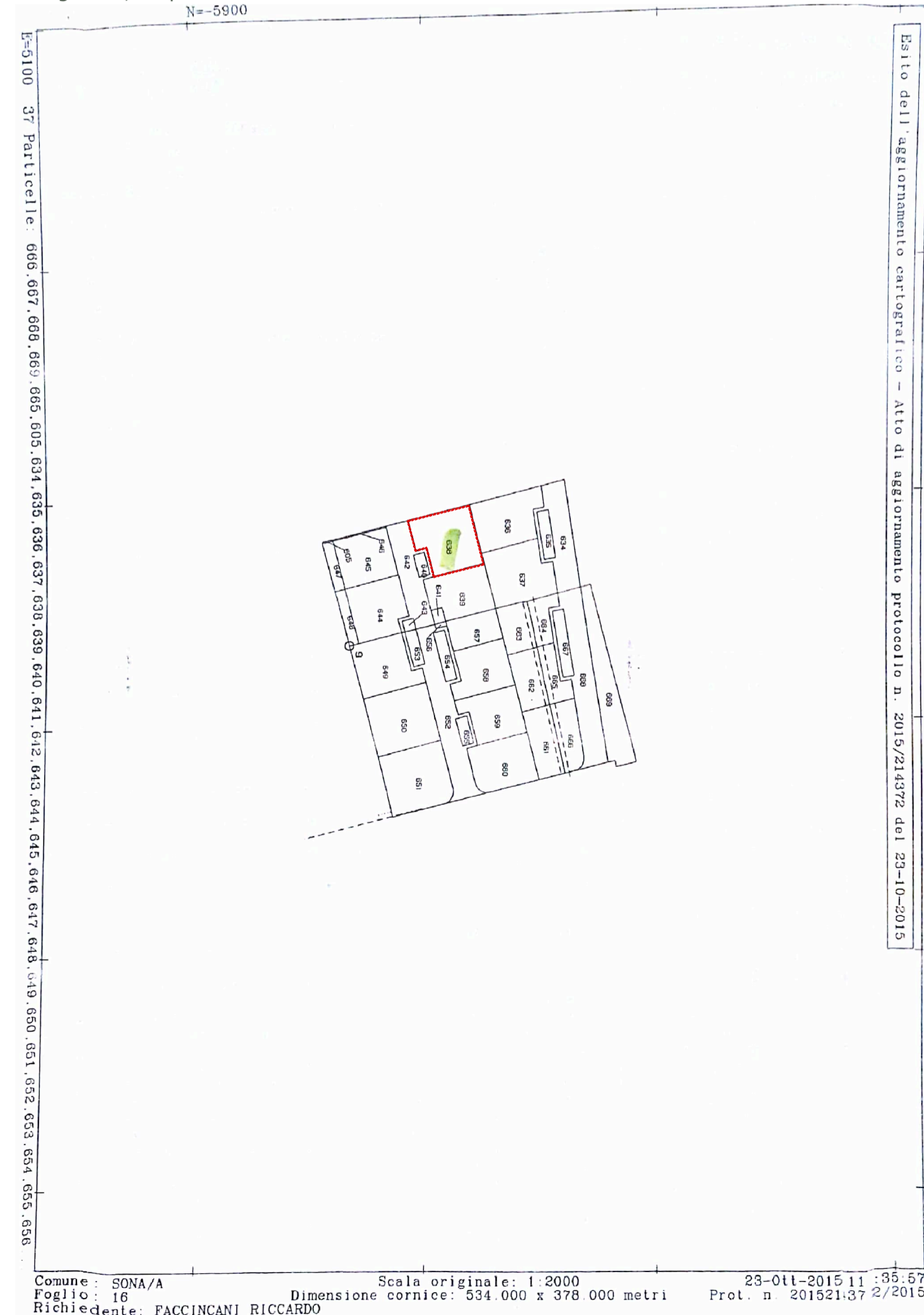

**comune di Sona**  
provincia di Verona

**PROGETTO ESECUTIVO**

Realizzazione di un edificio a destinazione residenziale all'interno del lotto n°11 della lotizzazione Rubicone (fg 16, part 638) a Lugagnano (VR)

**committente:**  
sig. Andrea Pietropoli

**progettisti:**  
arch. Federica De Gobbi  
arch. Massimiliano Quinto  
arch. Stefania Scamperle

**D.L.:**  
arch. Massimiliano Quinto

**Progettista e DL strutture**  
ing. Emiliano Composta

**CSP/CSE**  
arch. Federica De Gobbi

nome elaborato  
**INQUADRAMENTO**

scala VARIE  
data: 24.07.2019  
revisione n° 00



TA01