

ILTERRITORIO/1

Prof.ssa Stefania Scamperle
TECNOLOGIA



IL TERRITORIO

Spazio fisico delimitato

In cui vive e lavora una comunità



STRUTTURA determinata da:



FATTORI NATURALI

Rilievi montuosi

Corsi d'acqua

Clima

pianure



FATTORI ARTIFICIALI

Attività produttive:

Agricole e industriali

Terziario



TRASFORMAZIONI DEL TERRITORIO



Fattori economici, culturali e politici

*SVILUPPO
INDUSTRIALE*

*ESIGENZA DI
NUOVI
COLLEGAMENTI*

*CRESCENTE
NECESSITÀ DI
ENERGIA*

*CRESCITA DEI
CENTRI ABITATI*

INFRASTRUTTURE

Interventi ad opera dell'uomo

Finalizzate a render fruibile, moderno e organizzato lo svolgimento di molte attività

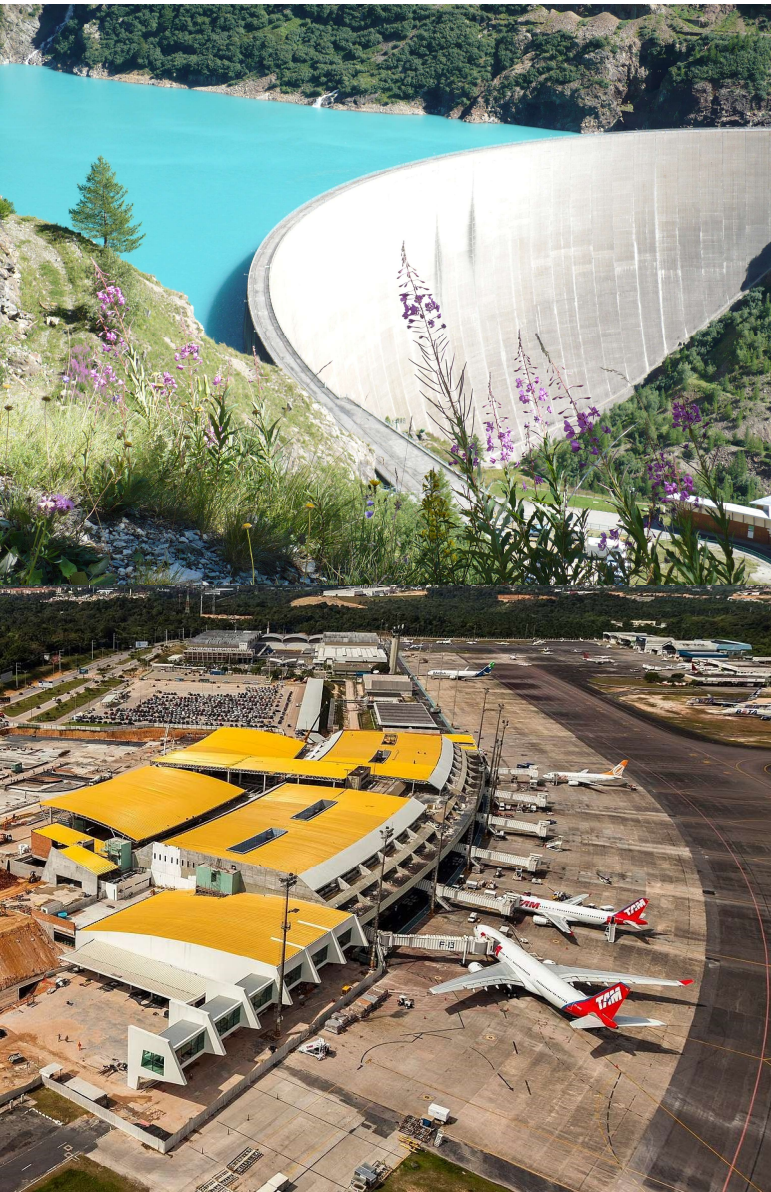

INFRASTRUTTURE



Interventi ad opera dell'uomo



RISORSA
Finalizzate a render
fruibile
moderno
organizzato
lo svolgimento di molte attività

Se programmate

EFFETTO DEVASTANTE
*Sulla conservazione dei
valori paesaggistici*

Se non programmate



LA GESTIONE DEL TERRITORIO

La regolamentazione e l'organizzazione del territorio richiedono strumenti efficaci

EMANAZIONE DI LEGGI NAZIONALI E LOCALI

Dopo la prima guerra mondiale (1915-1918)



La TUTELA del territorio
Inizia ad essere presa in
considerazione come
dovere dello Stato

1942



PRIMA LEGGE
URBANISTICA

- .vari livelli di pianificazione
- .limita l'attività costruttiva
- .facoltà di esproprio
- .introduce la licenza edilizia

1985



VINCOLI concreti alla
Salvaguardia del
Paesaggio



ECOMOSTRI

Quando queste leggi non vengono rispettate ed il paesaggio deturpato si parla di Ecomostri.

Ora tocca a te:

- a. RICERCA LA DEFINIZIONE DI ECOMOSTRO e scrivila sul quaderno di Tecnologia
- b. SCEGLI L'IMMAGINE DI UN ECOMOSTRO
- c. Prepara una scheda in word :
 1. Inserisci l'immagine che hai trovato
 2. Indica:
 - Il luogo in cui si trova
 - L'anno di costruzione
 - Perché è considerato un Ecomostro
 3. Condividilo con la classe