

## PROSPETTO SUD

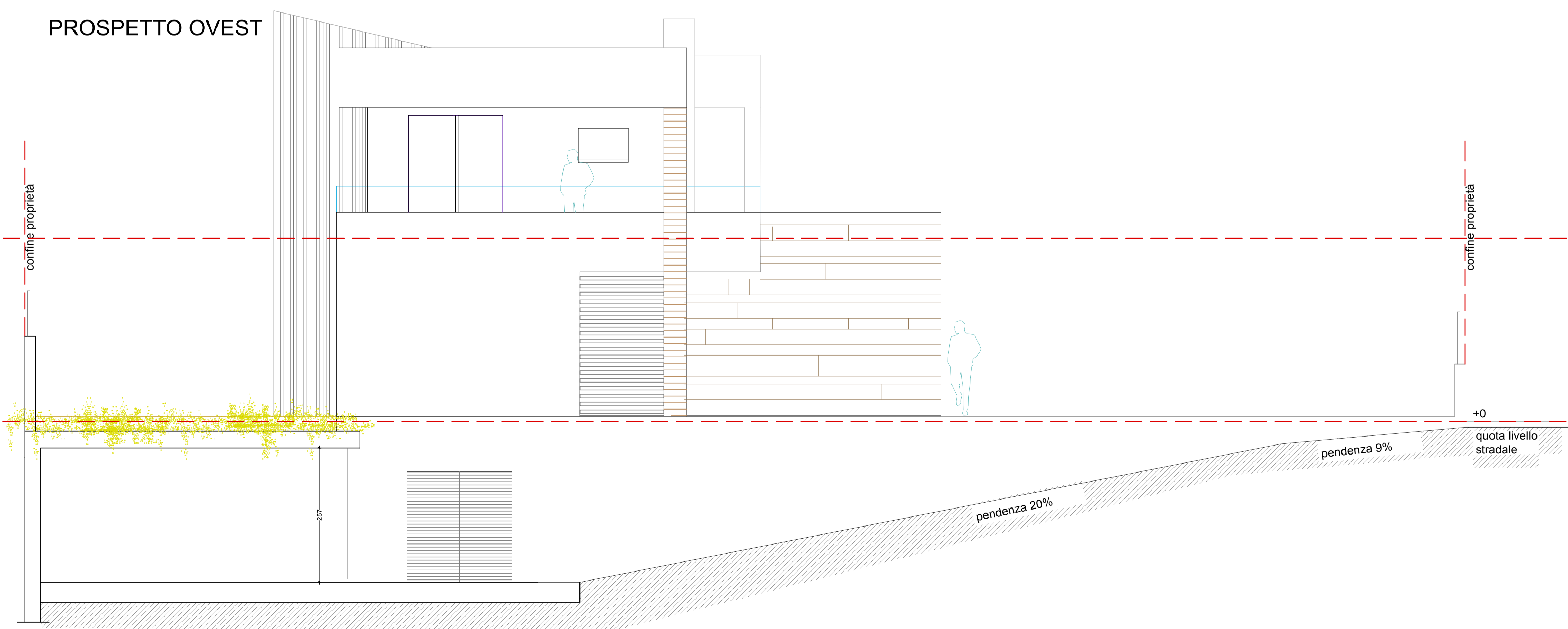

## PROSPETTO OVEST



comune di Sona  
provincia di Verona

### PROGETTO ESECUTIVO

Realizzazione di un edificio a destinazione residenziale all'interno del lotto n°11 della lotizzazione Rubicone (fg 16, part 638) a Lugagnano (VR)

**committente:**  
sig. Andrea Pietropoli

**progettisti:**  
arch. Federica De Gobbi  
arch. Massimiliano Quinto  
arch. Stefania Scamperle

**D.L.:**  
arch. Massimiliano Quinto

**Progettista e DL strutture**  
ing. Emiliano Composta

**CSP/CSE**  
arch. Federica De Gobbi

nome elaborato  
**PROSPETTI SUD E OVEST**

scala 1:50  
data: 24.07.2019  
revisione n° 00

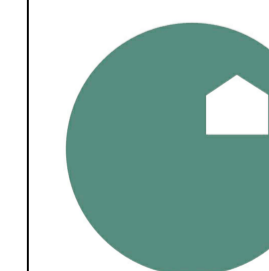

TA08