

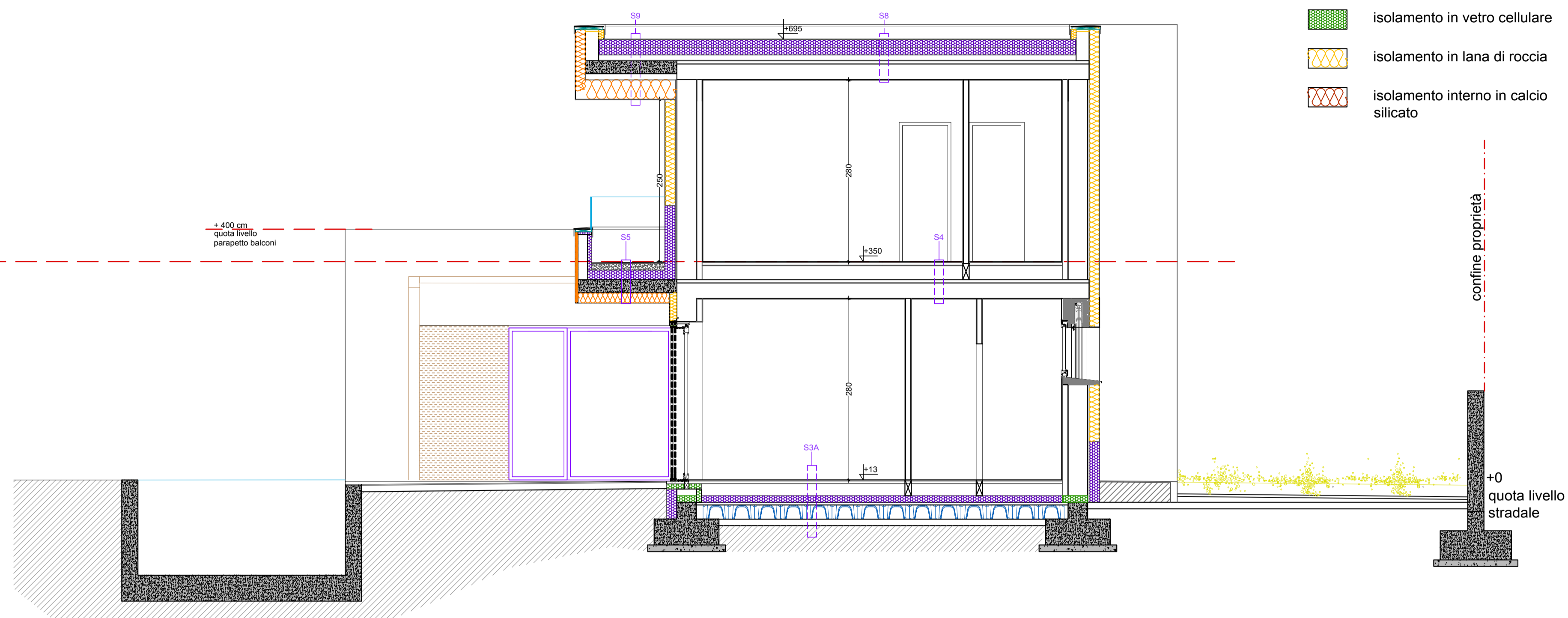





SEZIONE CC'



Legenda isolamenti

-  isolamento in xps
-  isolamento in eps
-  isolamento in vetro cellulare
-  isolamento in lana di roccia
-  isolamento interno in calcio silicato

SEZIONE BB'

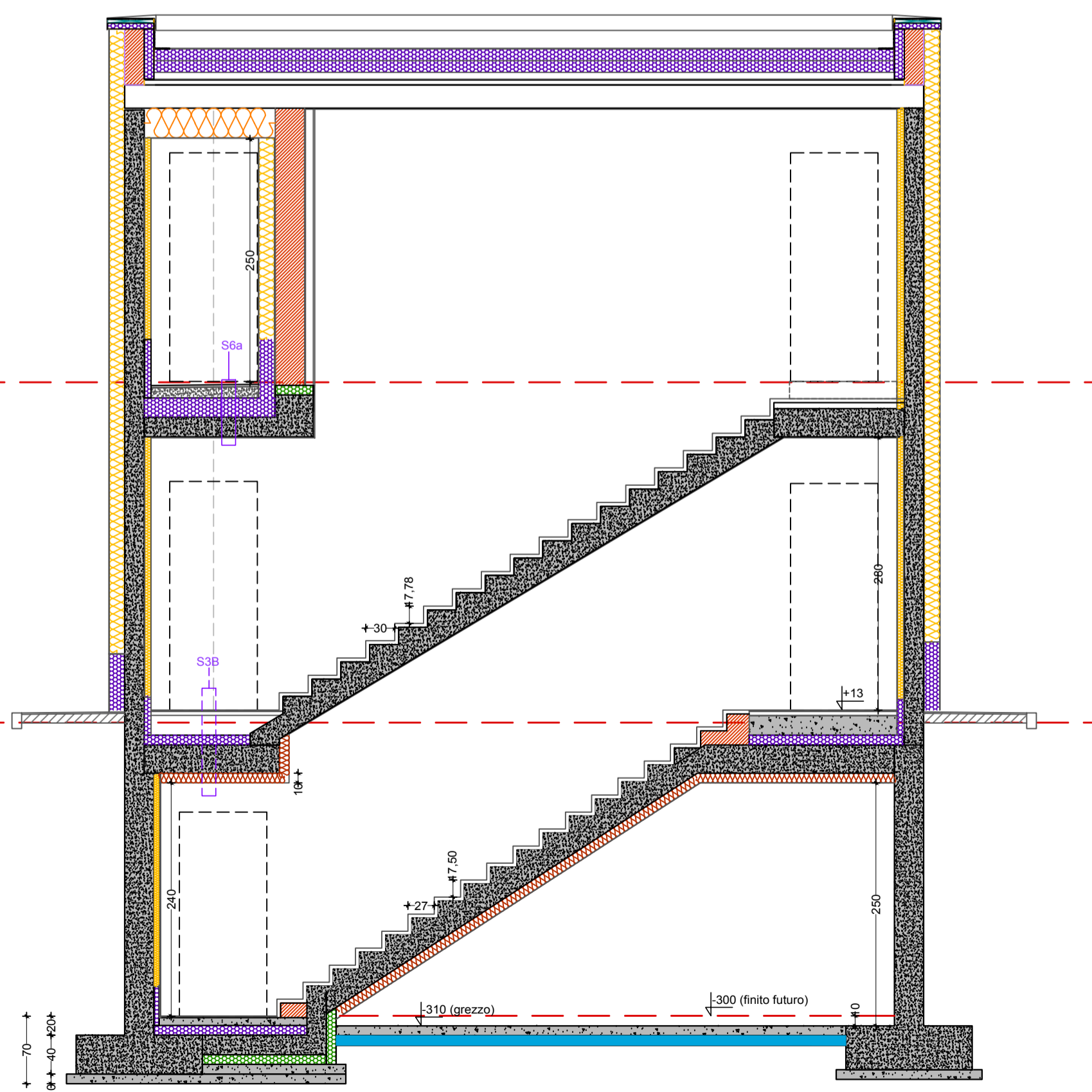

comune di Sona
provincia di Verona

PROGETTO ESECUTIVO

Realizzazione di un edificio a destinazione residenziale all'interno del lotto n°11 della lotizzazione Rubicone (fg 16, part 638) a Lugagnano (VR)

committente:
sig. Andrea Pietropoli

progettisti:
arch. Federica De Gobbi
arch. Massimiliano Quinto
arch. Stefania Scamperle

D.L.:
arch. Massimiliano Quinto

Progettista e DL strutture
ing. Emiliano Composta

CSP/CSE
arch. Federica De Gobbi

nome elaborato
SEZIONI BB' CC'

scala 1:50
data: 24.07.2019
revisione n° 00



TA07

casetta studio
via core saliv. 5 - 37139 Verona - tel. 045.8660134 - www.casettastudio.it - e-mail: domus@casettastudio.it