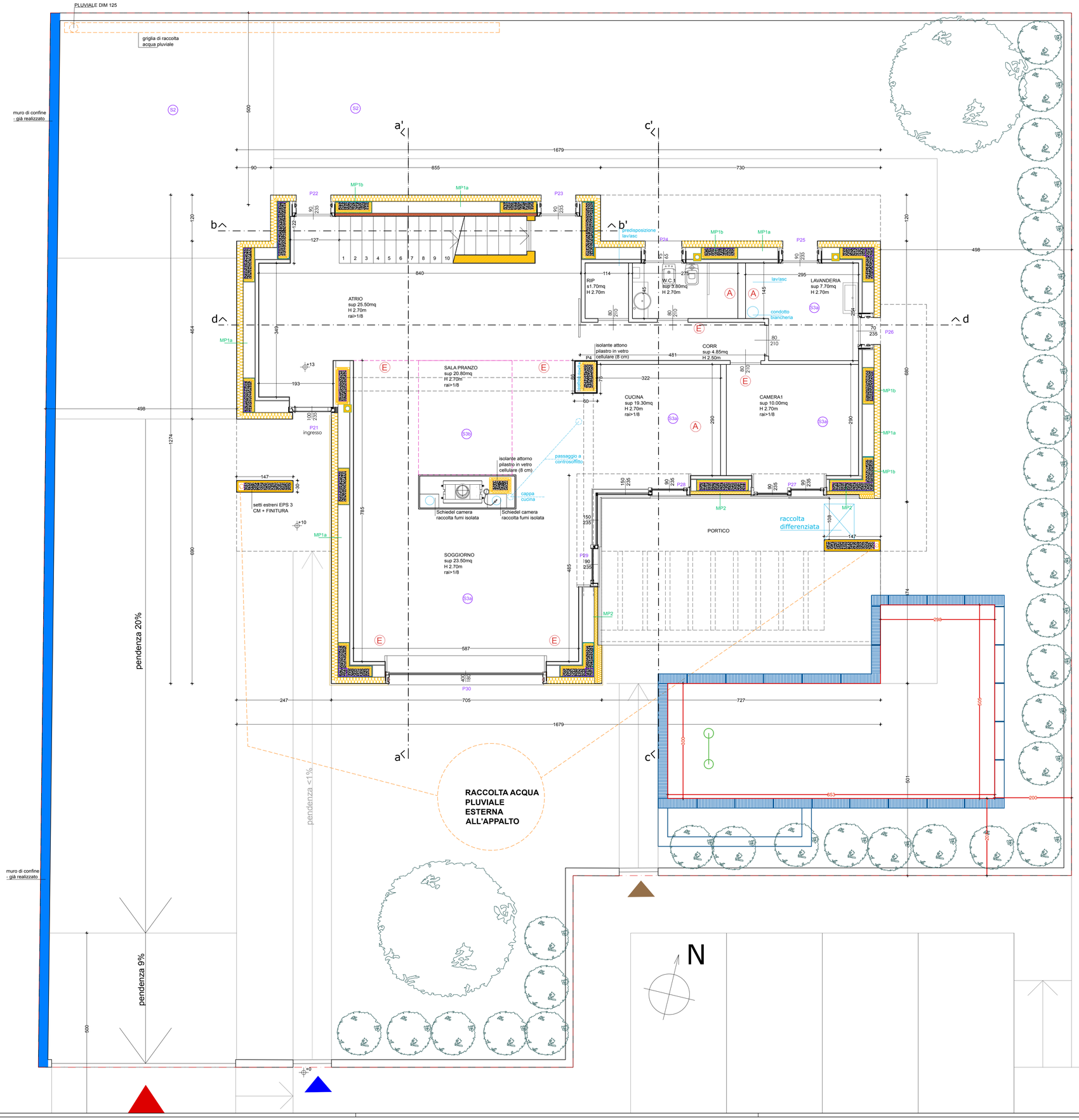

pianta piano terra scala 1:50

Legenda isolamenti

- isolamento in xps
- isolamento in eps
- isolamento in vetro cellulare
- isolamento in lana di roccia
- isolamento interno in calcio silicato

CONFINE DI PROPRIETA'

- INGRESSO CARRABILE
- INGRESSO PEDONALE PRINCIPALE
- INGRESSO PEDONALE SECONDARIO

comune di Sona
provincia di Verona

PROGETTO ESECUTIVO

Realizzazione di un edificio a destinazione residenziale all'interno del lotto n°11 della lotizzazione Rubicone (fg 16, part 638) a Lugagnano (VR)

committente:
sig. Andrea Pietropoli

progettisti:
arch Federica De Gobbi
arch Massimiliano Quinto
arch Stefania Scamperle

D.L.:
arch Massimiliano Quinto

Progettista e DL strutture
ing Emiliano Composta

CSP/CSE
arch Federica De Gobbi

nome elaborato
PIANTA PIANO TERRA

scala 1:50
data: 24.07.2019
revisione n° 00

TA02

casetta studio
via corte salvi 5 - 37139 Verona - tel 045.8680134 - www.casettastudio.it - e.mail domus@casettastudio.it