

PROSPETTO NORD

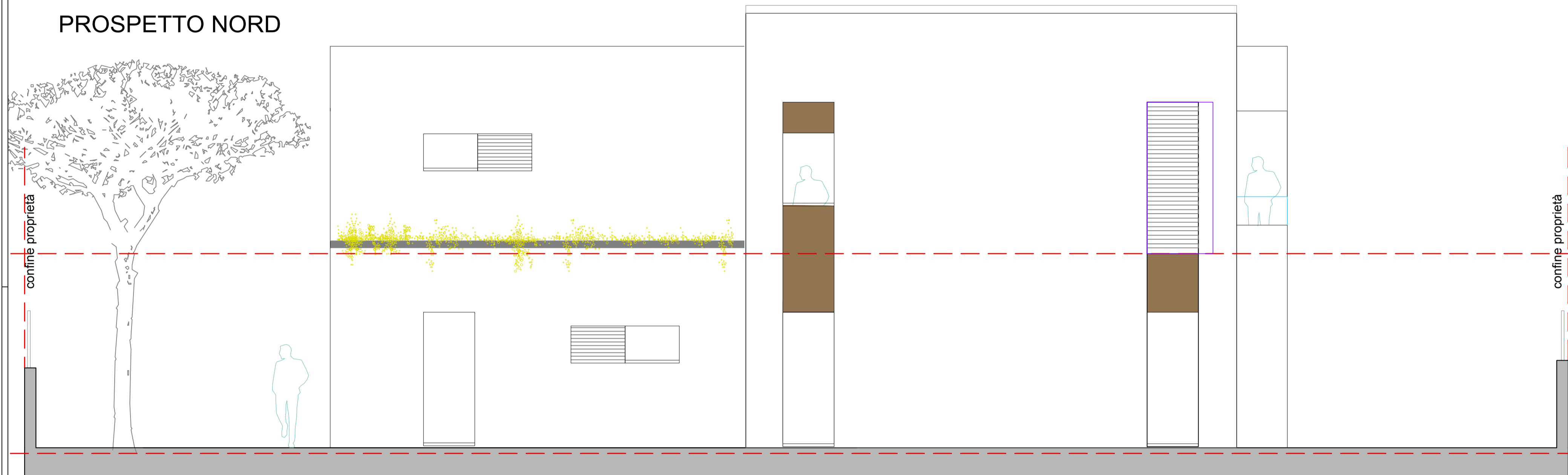

PROSPETTO EST

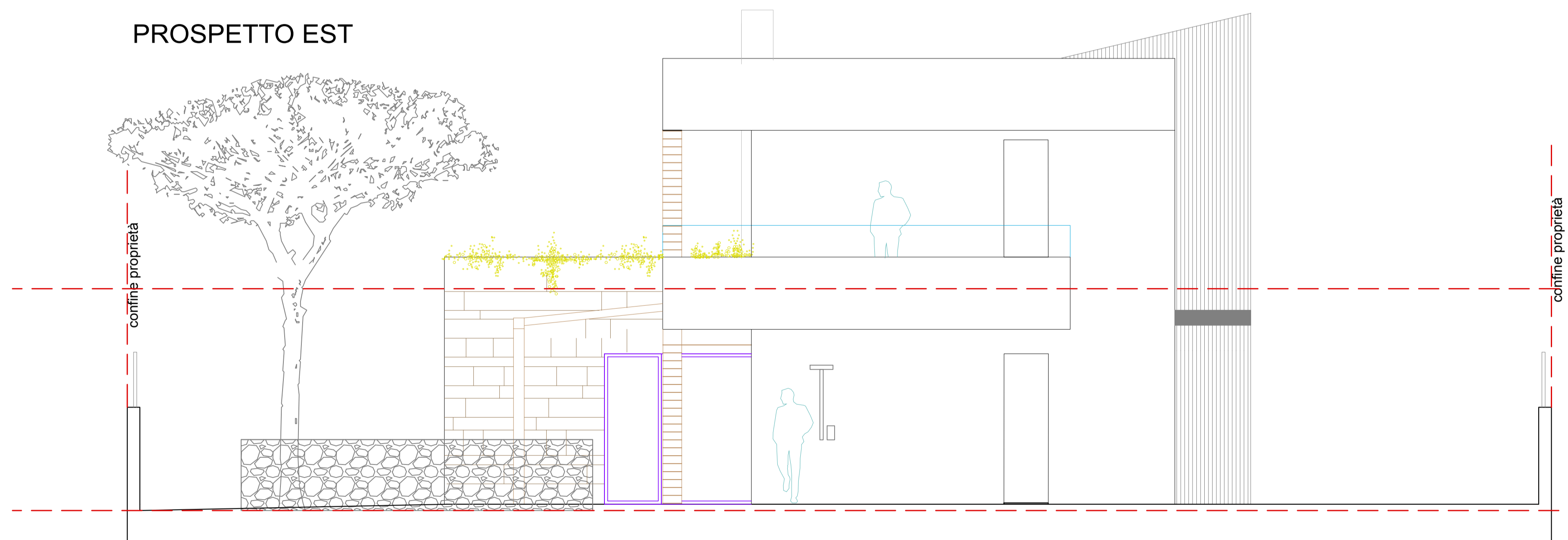

**comune di Sona
provincia di Verona**

PROGETTO ESECUTIVO

Realizzazione di un edificio a destinazione residenziale all'interno del lotto n°11 della lotizzazione Rubicone (fg 16, part 638) a Lugagnano (VR)

committente:

sig. Andrea Pietropoli

progettisti:

arch. Federica De Gobbi
arch. Massimiliano Quinto
arch. Stefania Scamperle

D.L.:

arch. Massimiliano Quinto

Progettista e DL strutture

ing. Emiliano Composta

CSP/CSE

arch. Federica De Gobbi

nome elaborato

PROSPETTI NORD E EST

scala 1:50

data: 24.07.2019

revisione n° 00



TA09