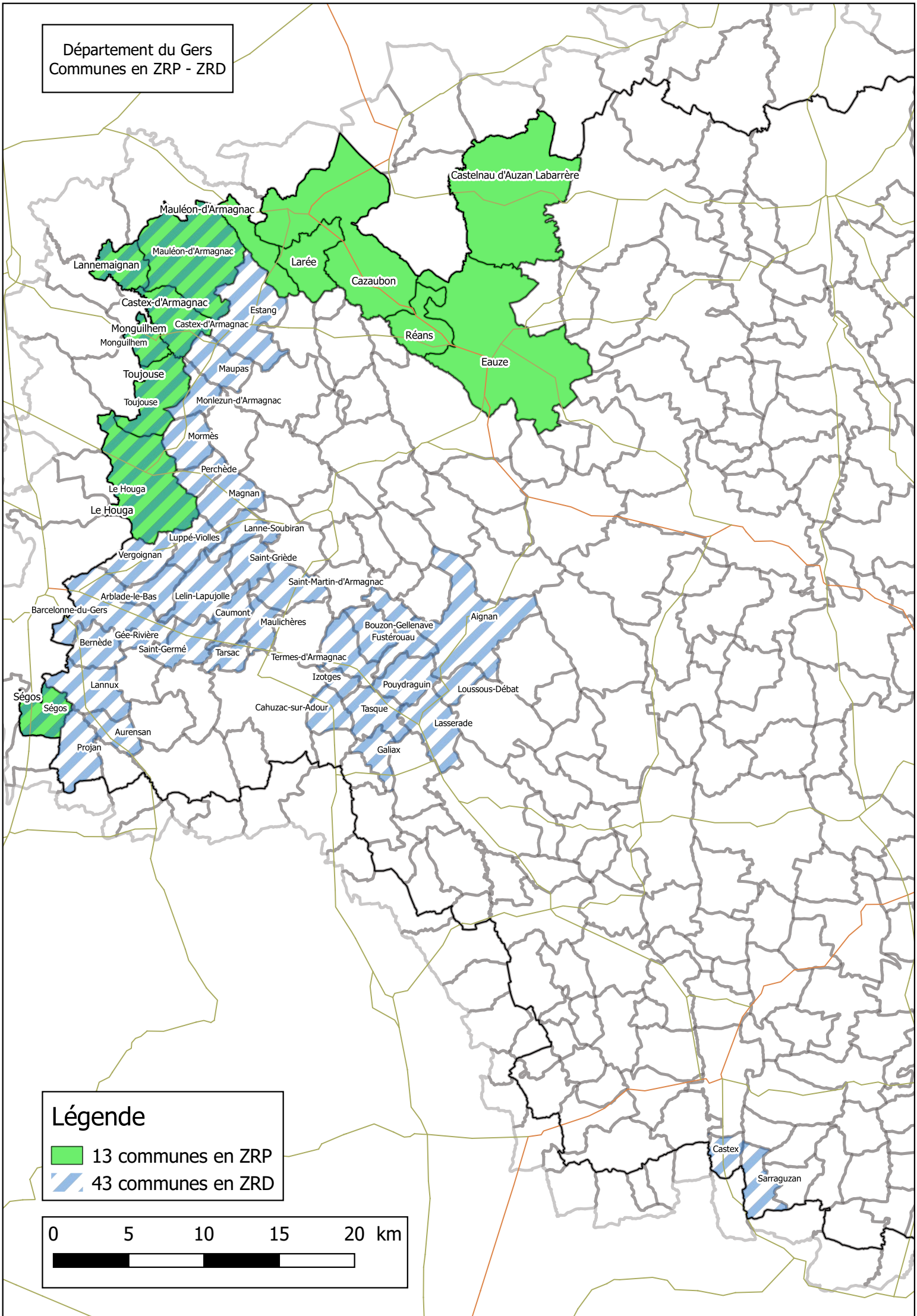
Département du Gers
Communes en ZRP - ZRD
Castelnau d'Auzan Labarrère
Mauléon-d'Armagnac
Mauléon-d'Armagnac
Lannemaignan
Larée
Cazaubon
Castex-d'Armagnac
Estang
Monguilhem
Castex-d'Armagnac
Monguilhem
Réans
Eauze
Toujouse
Maupas
Toujouse
Monlezun-d'Armagnac
Mormès
Perchède
Le Houga
Magnan
Le Houga
Lanne-Soubiran
Luppé-Violles
Vergoignan
Saint-Grède
Saint-Martin-d'Armagnac
Arblade-le-Bas
Lelin-Lapujolle
Barcelonne-du-Gers
Caumont
Maulichères
Aignan
Bouzon-Gellenave
Fustérouau
Gée-Rivière
Bernède
Saint-Germé
Tarsac
Termes-d'Armagnac
Izotges
Lannux
Pouydraguin
Loussous-Débat
Ségos
Ségos
Cahuzac-sur-Adour
Tasque
Lasserade
Aurensan
Projan
Galiax
Castex
Sarraguzan
Légende
13 communes en ZRP
43 communes en ZRD
0
5
10
15
20
km