

The background is a collage of various artistic elements. In the top left, there are watercolor-like shapes in teal, red, and yellow on a white background. In the top right, a black background features abstract shapes in orange, yellow, and blue. In the bottom left, there is a white lace pattern with a thin brown twine thread. In the bottom right, there are watercolor washes in teal and yellow-green with white leaf-like patterns. A large, solid teal triangle is positioned in the center, containing the word 'portfolio' in white lowercase letters.

portfolio

les petites bêtes



dimensions : 5,5 x 5,5 x 5 cm

dimensions : 8,5 x 6 x 4 cm



Apprentissage personnel au modelage de bêtes souvent peu ragoutantes (une araignée et une grenouille) dans un univers enfantin

technique: sculpture ronde-bosse d'argile et peinture acrylique



cadeau pour Emma

autocollants réalisés avec du scotch double face,  
à la demande d'une amie pour son anniversaire

technique : peinture à l'aquarelle, encrage et collage

dimensions : 9 x 5 cm



wichtober/inktober  
2021

Challenge qui consiste ici à dessiner des sorcier/es sur un thème imposé tous les 2 jours durant le mois d'octobre. Les thèmes et le rythme sont adaptés personnellement.

technique : dessin à l'aquarelle et à l'encreur

dimensions : variable



plan du wichtober

14,5 x 14,5 cm



soleil + nuit  
26 x 17,5 cm



chauve-souris  
25,5 x 19 cm



champignon  
26,5 x 19 cm





eau  
24,5 x 17 cm

feu  
22,5 x 14 cm



terre  
20 x 15 cm



vent  
21 x 15,5 cm





bureau en demi cercle



maquette inspirée de la bande dessinée *Atelier of witch hat* et suspendue sur une plaque de papier plume

technique : découpage, collage, maquettisme et tricotin

dimensions : 14 cm de rayon et 13 cm de hauteur

croquis personnels

sélection de quelques croquis de mon carnet

technique : feutres alcool, crayons de papier/couleur, aquarelle...

dimensions : variables mais n'excèdent pas 17,5 x 12 cm

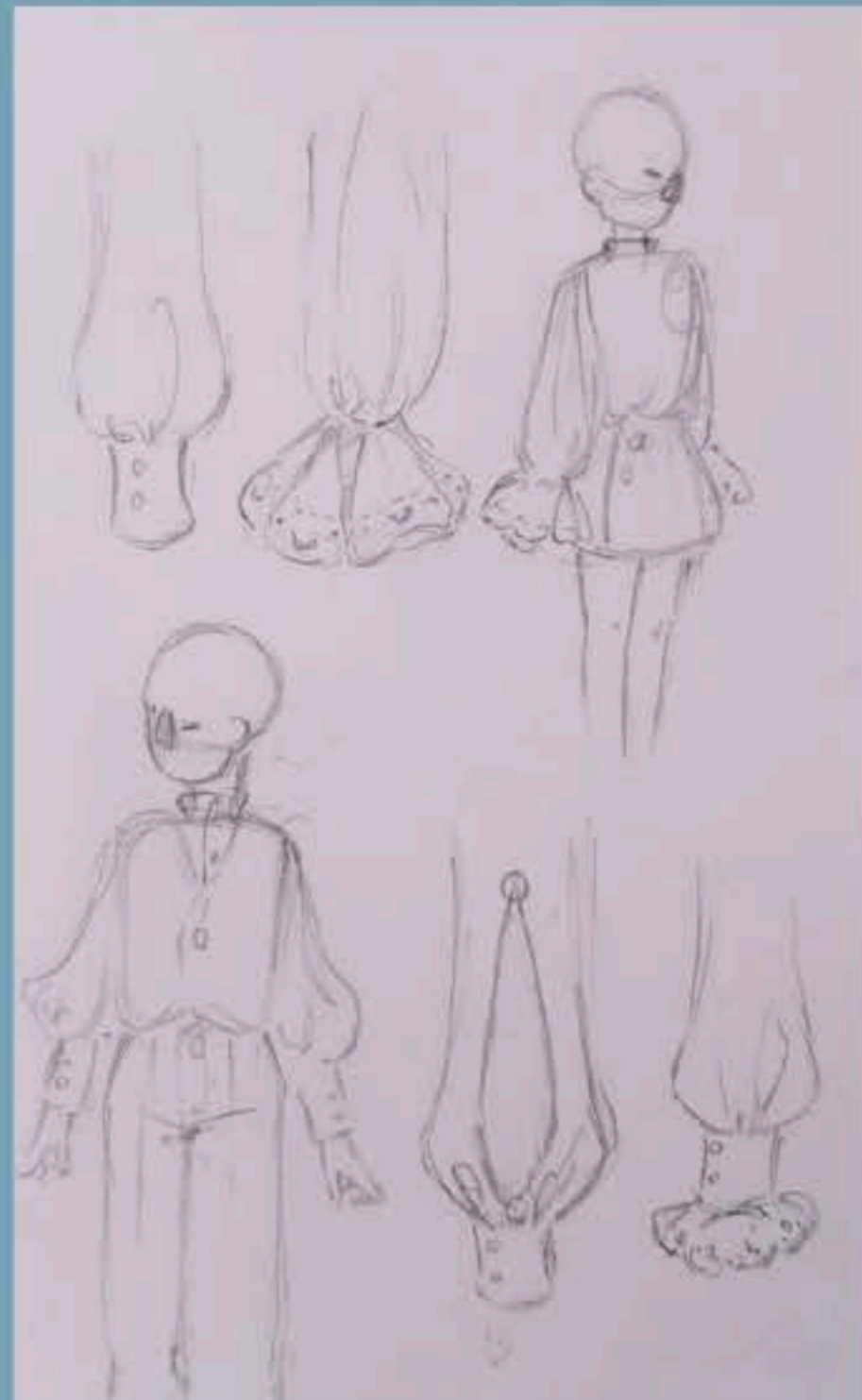
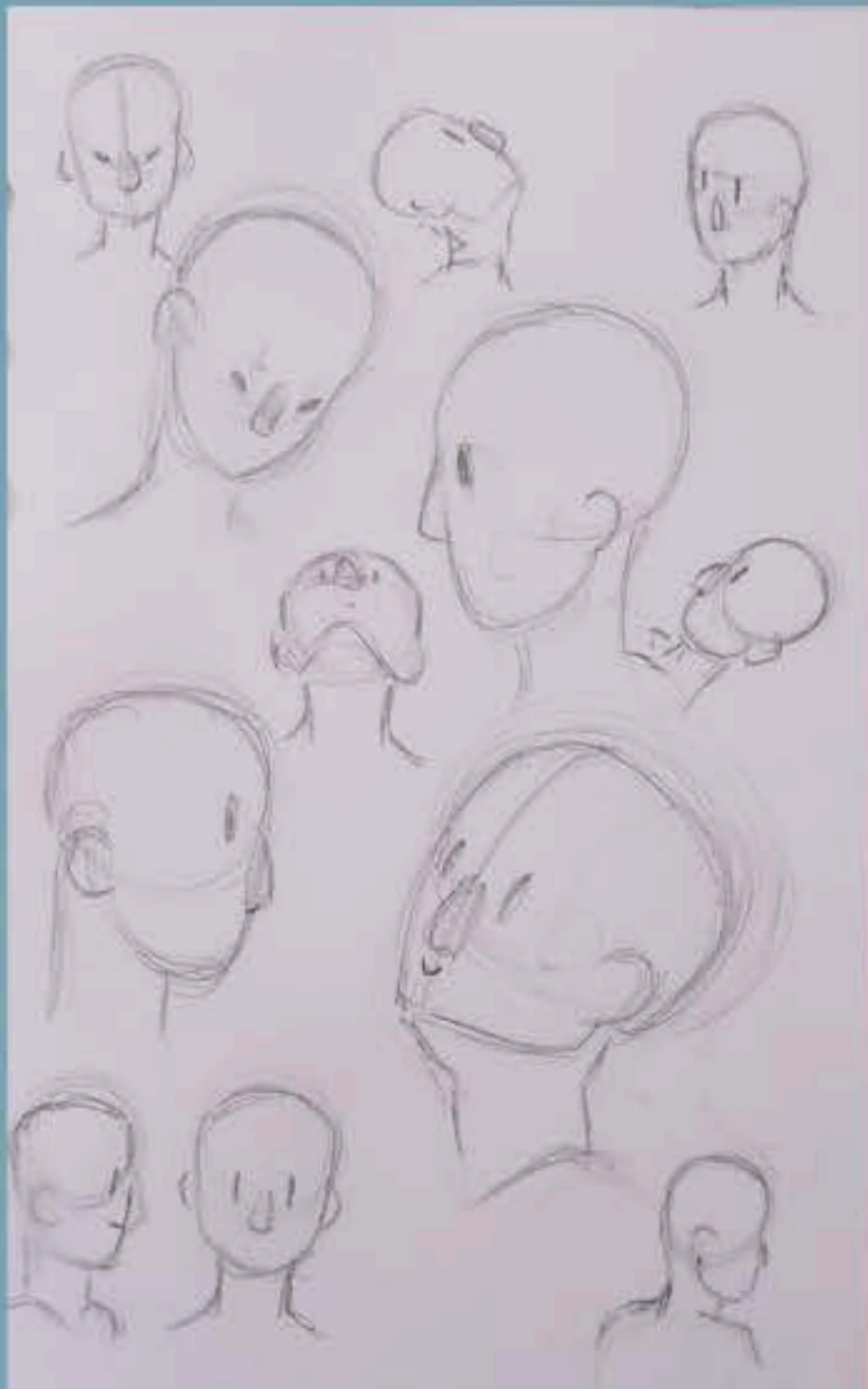

## le jeu des merveilles

jeu de 32 cartes jouable sur le thème d'Alice au pays des merveilles

technique: illustration à l'aquarelle et encreur et lino gravure avec de la gomme

dimensions des cartes: 16 x 10 cm



matrice



royaume de trèfle

K : chapelier fou

Q : Alice

J : tasse de thé



royaume de coeur

K : lapin blanc (version coeur)

Q : reine de coeur

J : pions d'echec



royaume de pique

K: lapin blanc

Q : reine blanche

J : gigancake et potion de rétrécissement

royaume de carreau

K : lièvre de Mars

Q : la chenille

J : champignon magique



étui de jeu

17 x 10,5 cm et 2 cm  
d'épaisseur



exposition autorisée dans l'enceinte de mon lycée

autoportrait photographique

le cycle lunaire réalisé en papier  
plume



essais à la photographie avec le travail de la lumière, de la symétrie ou d'un détournement artistique (la jeune fille à la perle)

technique : photographies au smartphone  
dimensions : variables si on veut les imprimer

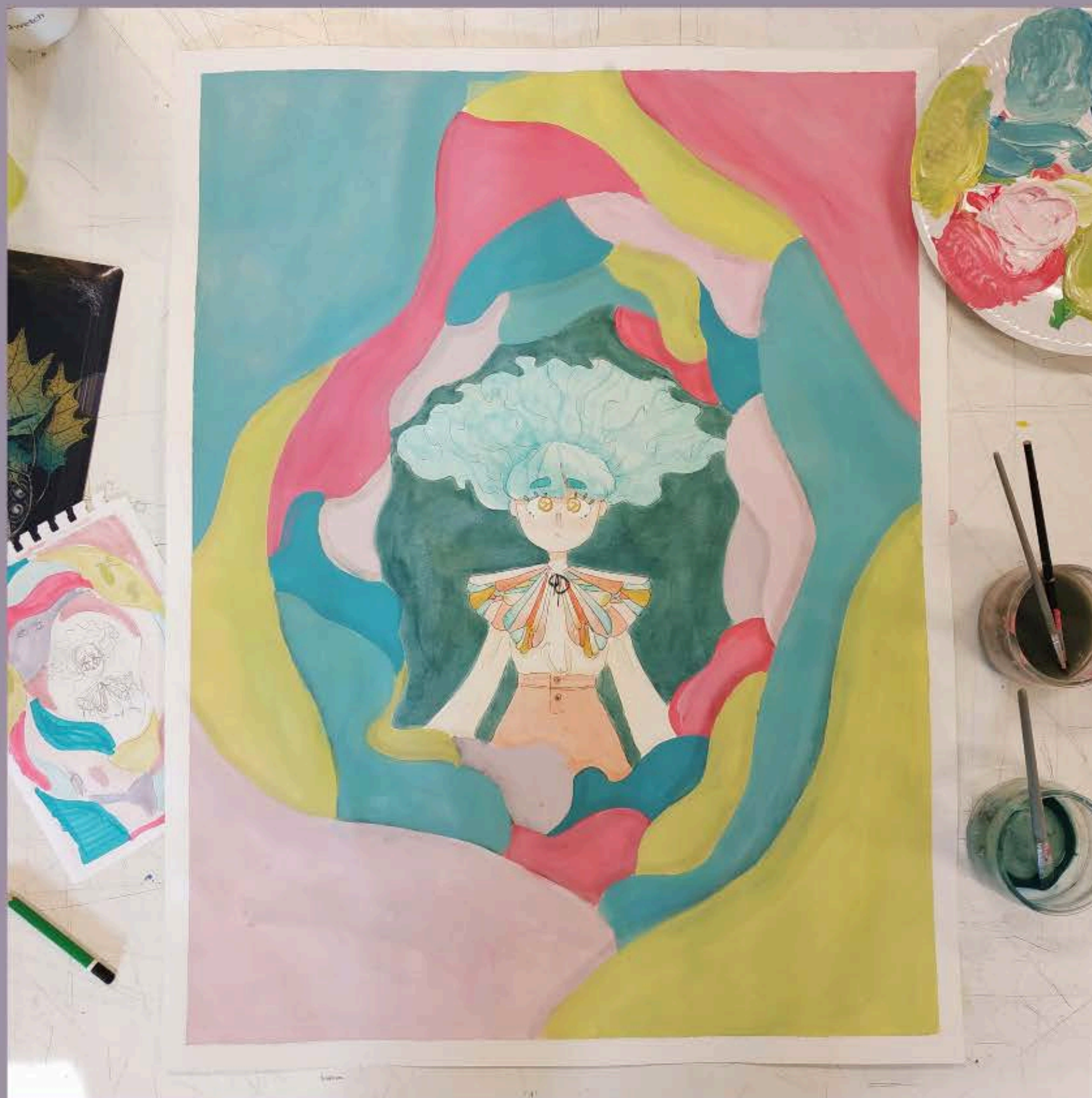

concours général 2022

réalisation du concours général des lycées en arts  
plastiques sur le thème "espace" de 2022

technique : peinture acrylique et aquarelle

dimensions : format raisin



carnet circulaire



carnet circulaire tiré de la BD *atelier of witch hat* personnalisé avec des matériaux récupérés

technique : collage, découpage et couture à la main

dimensions : rayon de 4 cm et 1,5 cm d'épaisseur

## Intercalaires du carnet de croquis



Intercalaires réalisés afin de séparer les différentes fonctions du carnet (croquis personnels, lecture, culture artistique...)

Technique : dessin au feutre alcool

Dimensions : 17,5 x 13,5 cm





Charlotte aux fraises

fanart de Charlotte aux fraises pour la Saint Valentin

technique : peinture aquarelle, encrage et découpage

dimensions : 21 x 11 cm

image de référence



"dessine ça dans ton style"



challenge du "draw this in your style" de l'illustratrice Archina

dimensions : 18,5 x 16,5 cm

technique : peinture acrylique et crayon de couleur aquarellable



@archina.laezza



Sac exlibris de William Minerva



sac peint avec le logo d'un personnage de la BD *the promised neverland*

technique : peinture acrylique sur tissu

dimensions : 40 x 36 cm



Bana



Pipou



Lampi

personnages inventés pour dessiner sur des mains d'amis reproduits sous forme de cartes de tarots avec leur nom écrit en alphabet Nordique

technique : peinture à l'acrylique

dimensions du trio : 18 x 10 cm

dimensions de Lovi : 9 x 5 cm



Lovi



15 x 8,5 cm

Boréale



9x4cm



premières idées visuelles pour la création prochaine d'un premier OC

technique : croquis au crayon de papier et autocollant à l'aquarelle et encrage



9 x 10,5 cm

apprentissage personnel de la linogravure  
technique : linogravure à la lino et à la gomme

linogravure



11,5 x 10 cm