



VILAIN CHIEN

CIRQUE INDIGNE
CONCERT ACROBATIQUE
ET GESTICULÉ

DURÉE : 50 MINUTES

ÂGE : TOUT PUBLIC

CRÉATION : JUIN 2024

JAUGE : 500 PERSONNES

Ce spectacle de cirque bâtard, est garanti sans supers héros, sans double salto, sans jambes tendues et sans chien marchant sur une petite boule. Il y aura cependant de la sueur, des rois sans têtes, des textes gesticulés, de l'acrobatie tordue, et de la guitare saturée. Spectacle carnaval à volonté insolente et cynique, nous souhaitons faire souffler un vent de révolte joyeuse.

Le vilain chien, c'est le chien qui n'obéit pas et qui refuse de se soumettre. C'est le fils indigne. Il est irrévérencieux, effronté et provocateur. A la manière du bouffon du roi, c'est le seul qui peut s'amuser de l'autorité sans se faire couper la tête.

Ce soir les vilains chiens c'est nous ! Alors tout ce que vous verrez sera indigne, indigné, hors cadre, pas à la hauteur, trop ou pas assez, et c'est tant mieux !



TEASER

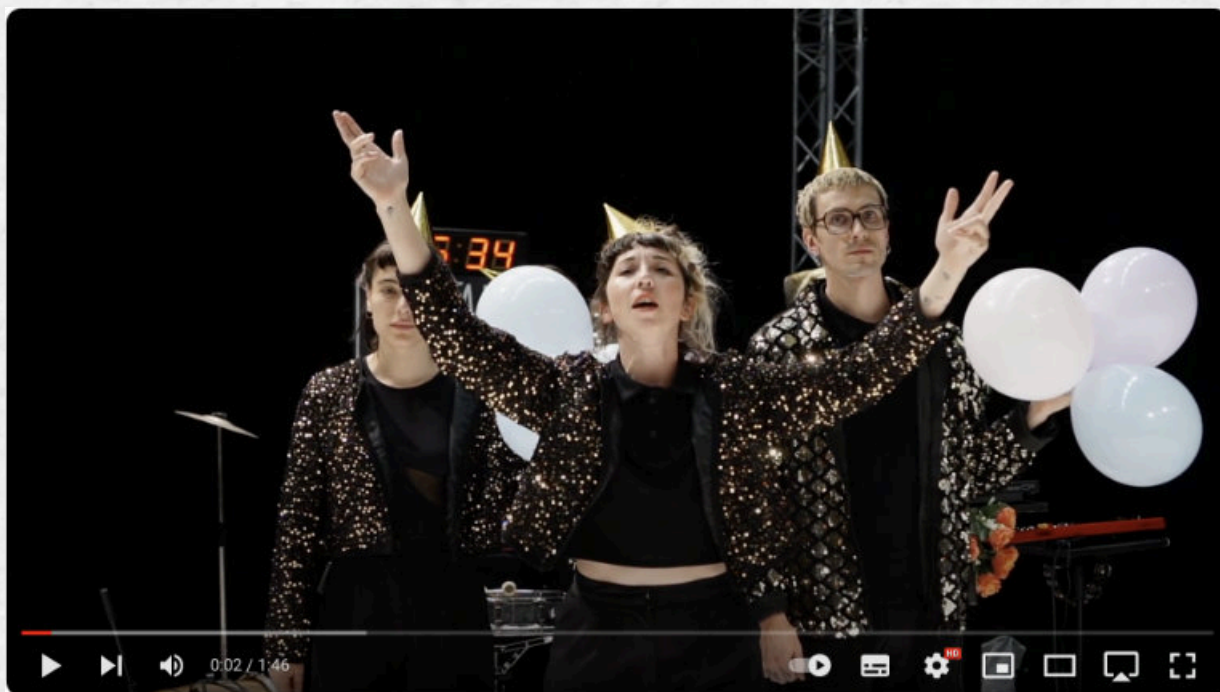

Cliquez sur l'image



ÉQUIPE

Porteur.euse.s du projet
Bambou Monnet & Théo Lavanant

Corps en scène
Bambou Monnet, Théo Lavanant, Naïma
Delmond & Charline Nolin

Création sonore et musique live
Naïma Delmond

Conception / retouches
Costumes
Laurine Baudon

Conseils dramaturgique
Olivier Burlaud

Regards complices
Elvis Buczkowski, Marc Prepus, Clara Fuster,
Idriss Roca, Victor Hollebecq, Raphaël Billet
& Pablo Manuel

Production/diffusion
Juliette Grigy – Baron production

Administration
Margaux Duchène – Baron production

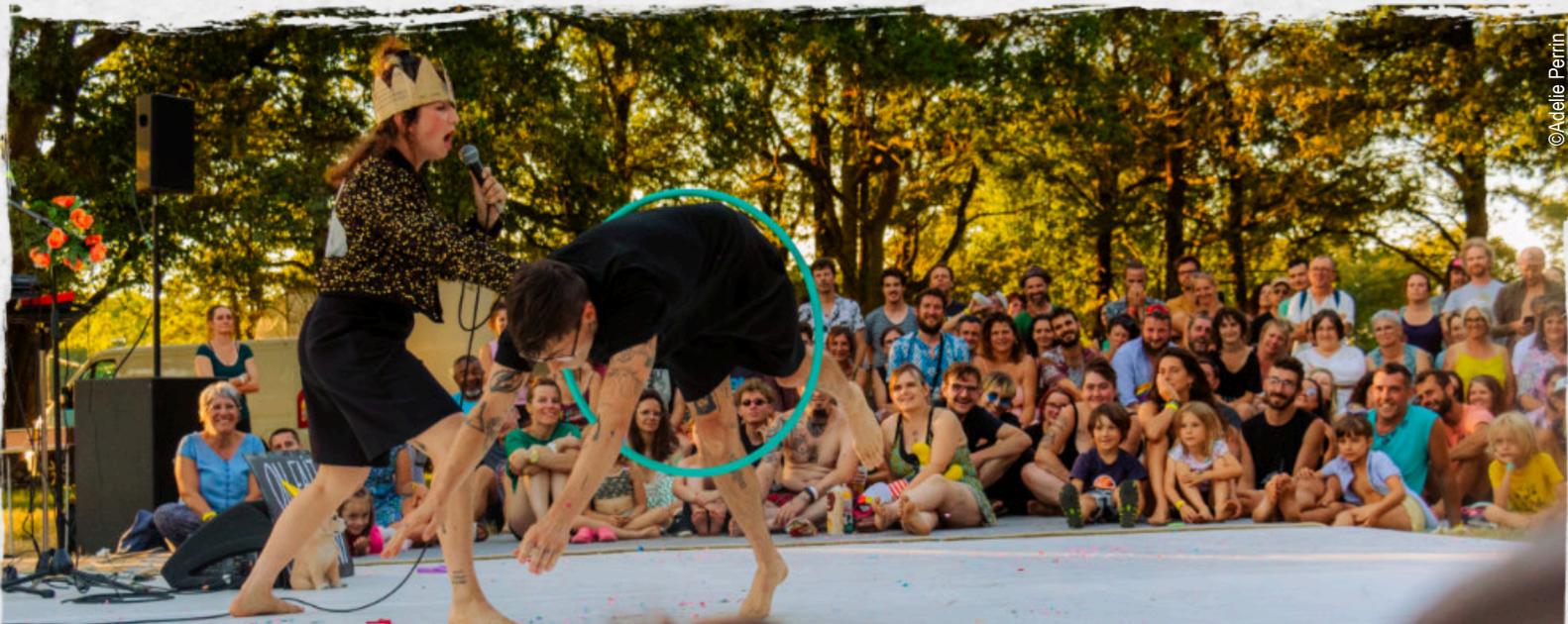

COMPAGNIE

La **Générale Posthume** est une compagnie fondée en 2019 par **Elvis Buczkowski** (sorti du CNAC en 2019) et **Bambou Monnet** (sortie du Lido en 2017). Le siège social est basé à Châlons-en-Champagne (Région Grand Est, France), mais une grande partie de l'équipe vit aujourd'hui dans le Sud-Ouest.

Première création

L'Hiver Rude est un spectacle de cirque pour la salle. Sorti en Juin 2021 au Festival Furies, ce projet a été accompagné en production déléguée par le PALC – PNC Châlons en Champagne, subventionné par la Région Grand Est, le département de la Marne, la Ville de Chalons en Champagne, lauréat de la bourse écriture cirque Beaumarchais-SACD, et coproduit par de nombreux partenaires labellisés cirque. L'Hiver Rude aura joué une trentaine de fois notamment en Juillet 2022 dans le cadre d'Occitanie fait son cirque en Avignon.

Deuxième création

Vilain Chien est la deuxième création de la compagnie.

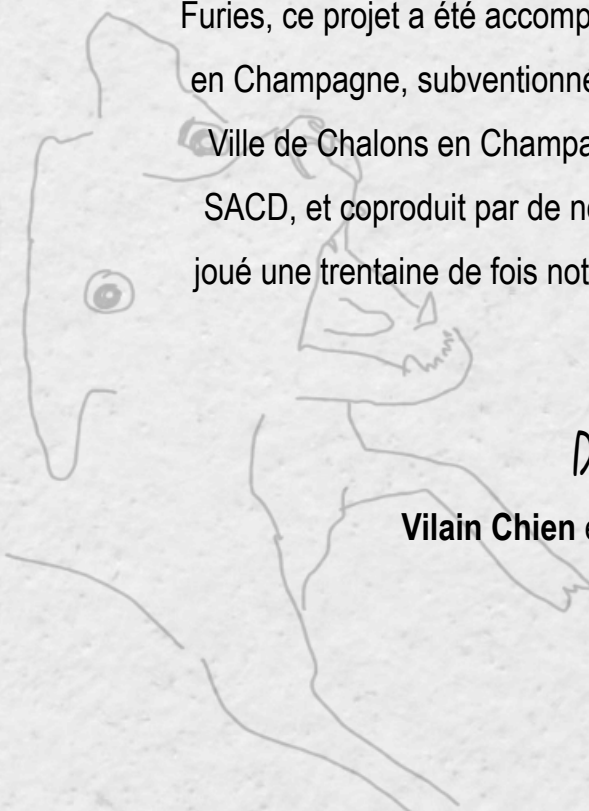

BIOGRAPHIES

Bambou Monnet

Formée en trapèze fixe à l'École de cirque de Lyon, puis à l'ENACR et au Lido, elle se forme ensuite en magie nouvelle au CNAC. Elle intègre la compagnie Blizzard Concept et Raoul Lambert en régie plateau magie. Elle crée son premier spectacle l'Hiver Rude, en tant qu'auteure en 2021. Elle est aussi interprète dans le spectacle CRIQUE de la compagnie La Grue.



Théo Lavanant

Formé en acrobatie au sol à l'école de cirque de Lyon puis à l'Académie Fratellini, Théo crée son premier spectacle CARNE (aux côtés d'Alessandro Brizio). Il est aujourd'hui interprète et trampoliniste pour la compagnie Kiaï (Pulse, Ring) et intègre la compagnie La Grue dans le spectacle CRIQUE.

Naima Delmond

Formée à l'ENSATT à Lyon en conception sonore, elle crée l'univers sonore du spectacle l'Hiver Rude. Elle a travaillé avec Séverine Chavrier (Aria da Capo) et tourne aujourd'hui aux côtés de Baro d'Evel (Mazut), de Marlène Rostaing (Marie Blues).

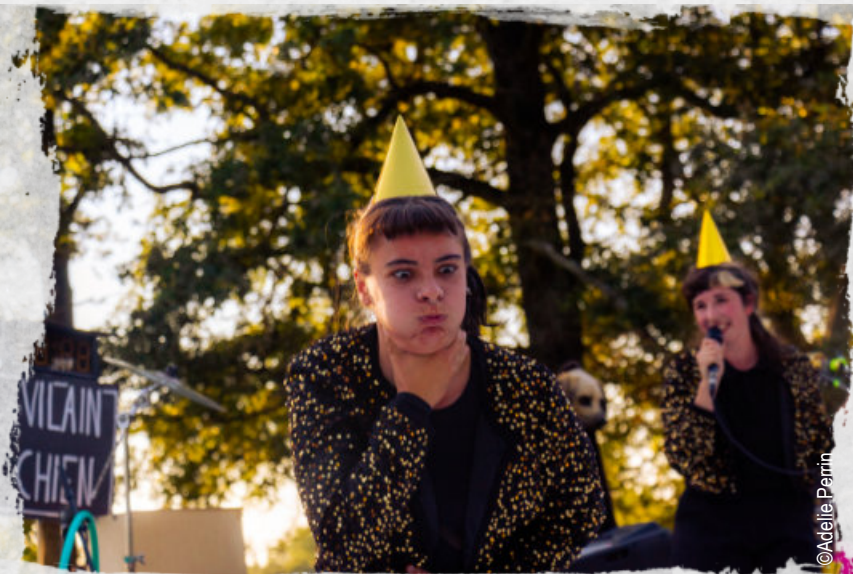

Charline Nolin

Formée à Balthazar puis à l'école de cirque de Lyon, Charline est une enfant de la balle puisque son père est équilibriste. A la sortie de l'école elle travaille en tant qu'interprète pour le Groupe NOCES (Baal, Je suis Tigre) et pour l'Ensemble Tactus.

DISPOSITIF

Quadrifrontal

Intérieur ou extérieur

Espace idéal : 10 x 13 mètres public inclus

Jauge idéale : 500 personnes

Sol : plat et plan

Hauteur minimum : 6m

Système d'assise gradiné à fournir

Ce spectacle s'adapte à plusieurs types de lieux, du chapiteau à la salle de théâtre (adaptable en frontal), en passant par un gymnase, une salle des fêtes ou un parc...
Composons ensemble pour trouver l'espace idéal dans votre lieu.

Attention, le tapis de danse ne supportant pas le plein soleil, sur les mois de juillet et août nous devons impérativement trouver un espace ombragé, ou couvert si jeu entre 12h et 18h.

Il est possible de jouer de nuit avec un plan feu léger.

N'hésitez pas à demander la fiche technique détaillée à Juliette Grigy
juliette@baronproduction.fr



CALENDRIER

SAISON 23/24

- 11 MAI : Avant première au **festival Come Back - Besançon** (25)
4 et 6 JUIN : Premières au **festival Furies** – Châlons-en-Champagne (51)
14 JUIN : **Le Jardin de Verre** - Cholet (49)
29 JUIN : **La Coloc de la Culture** - Cournon d'auvergne (63)
2 et 3 JUILLET : **Festival de la Cité - Lausanne**, Suisse
6 et 7 JUILLET : **Les Z'accros de ma rue** - Nevers (58)
10 au 13 JUILLET : Festival **Chalon dans la Rue** - Chalon sur Saône (71)
8 AOÛT : Scène découverte - **Ete de Vaour** (81)
10 AOÛT : **Festival Bell'Arte** - Chavagnes-en-Paillers (85)
24 AOÛT : **Festival Au Bon Coin** - Thomery (77)
15 SEPTEMBRE : **Eclat de cirque** - Ecole de Cirque de Lyon (69)
21 et 22 SEPTEMBRE : Village de cirque, **De Rue de Cirque** - Paris (75)



SOUTIENS

Partenaires de création

Le Palc - PNC à Châlons-en-Champagne (51) / Cirk'Eole à Montigny-lès-Metz (57) / La Grainerie - Balma(31) / Plus Petit Cirque du Monde à Bagnaux (92) / L'Ecole de Cirque de Lyon (69) / L'espace Périphérique - Paris (75) / 2R2C Rue Watt – Paris (75) / Ax Animation – Ax-les-Thermes / La Cascade - PNC Bourg Saint Endéol (07) / Le Jardin de Verre - Cholet (49) / Le Plongeur – PNC Le Mans (72)

Soutiens financiers

Aide au projet - DRAC Grand Est / Ville de Châlons-en-Champagne / Région Grand Est / Département de la Marne

Accueils en résidence

2r2c Rue Watt - Paris (75) / La Grainerie – Toulouse (31) / Espace Périphérique – Paris (75) / Le Palc –Pnc Chalons-En-Champagne (51) / Ax Animation Ax-les-Thermes (09) / La Cascade PNC Bourg Saint Endéol (07) / PPCM – Bagnaux (92) / Cirk Eole — Montigny Les Metz (57) / Le Plongeur – Cité du Cirque (72) / Le Palc – Pnc Chalons-En-Champagne (51) / Jardin de Verre – Cholet (49)

ACTIONS ANNEXES

Depuis 2021, la compagnie s'investit (principalement) sur le territoire du Grand Est en proposant des **ateliers de cirque adapté** pour des publics adultes en situation de handicap ainsi qu'auprès de personnes âgées (dans des foyers de vie, instituts de jour, EHPAD, ou maison de retraite).

Nous souhaitons poursuivre dans cette direction, et serions intéressé.e.s de construire avec vous des actions culturelles auprès de ces publics, en amont ou aval d'une représentation.

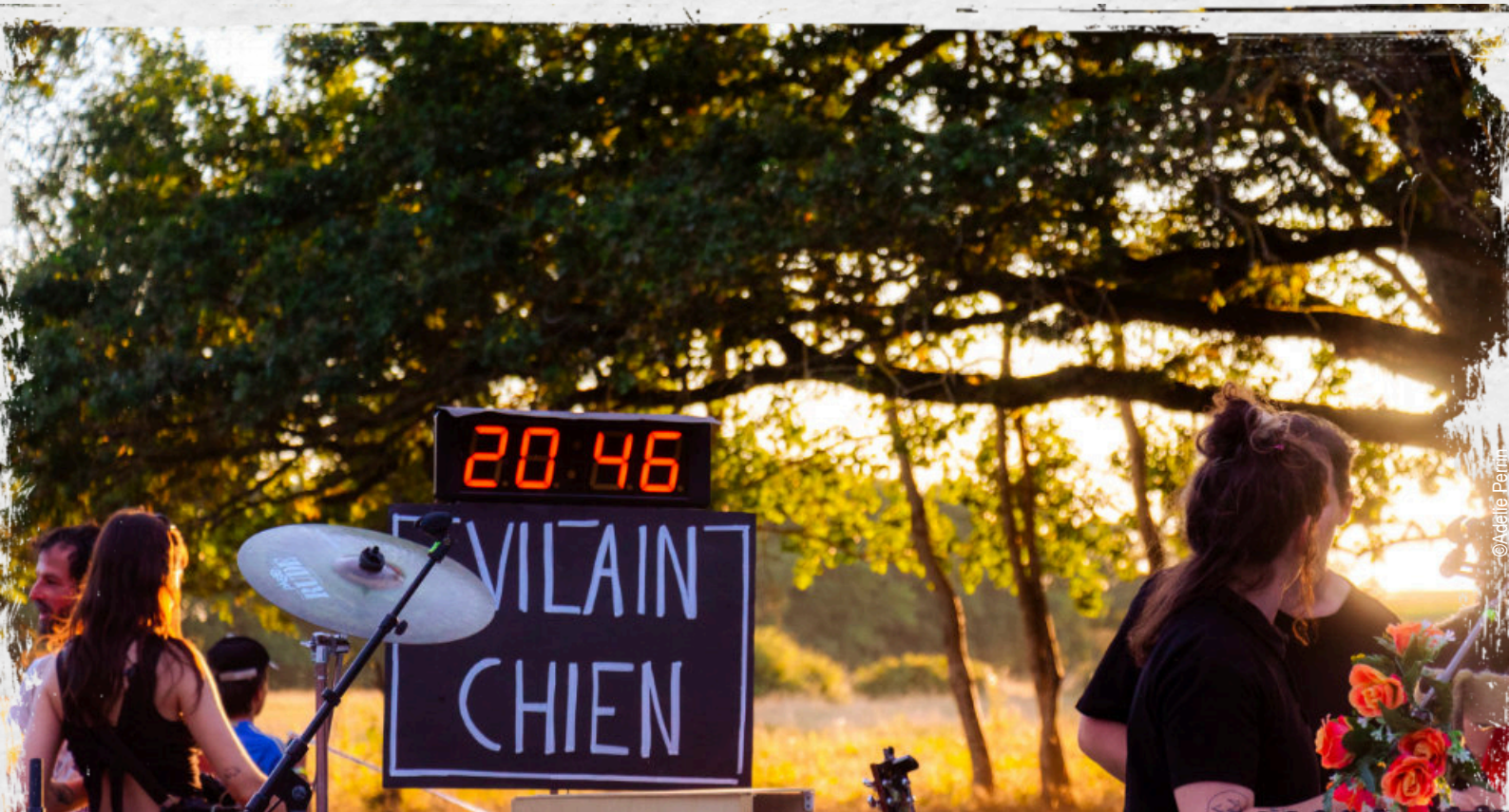

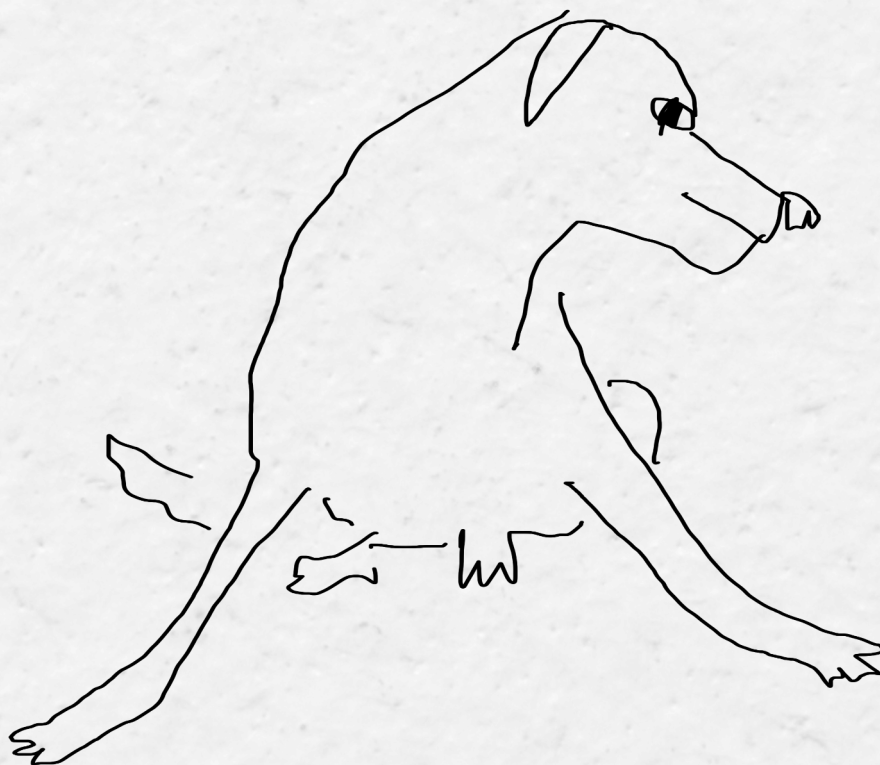

www.lageneraleposthume.com

DIFFUSION

Juliette Grigy

06 33 56 78 01 - juliette@baronproduction.fr

ADMINISTRATION

Margaux Duchène

06 43 74 27 41 - admin@baronproduction.fr

PHOTOS

Adélie Perrin - adely.photos@gmail.com