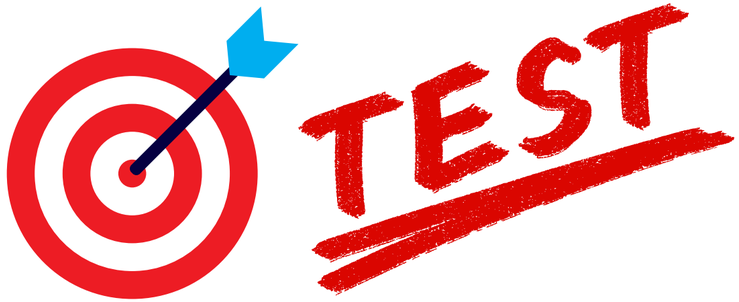



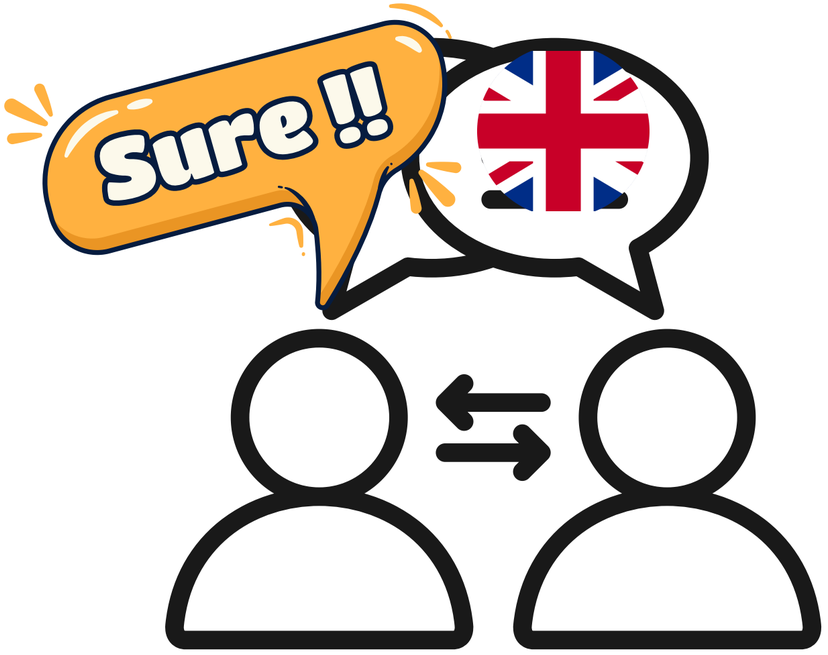



EO and EOI





Pendant j'évalue des groupes à l'oral,



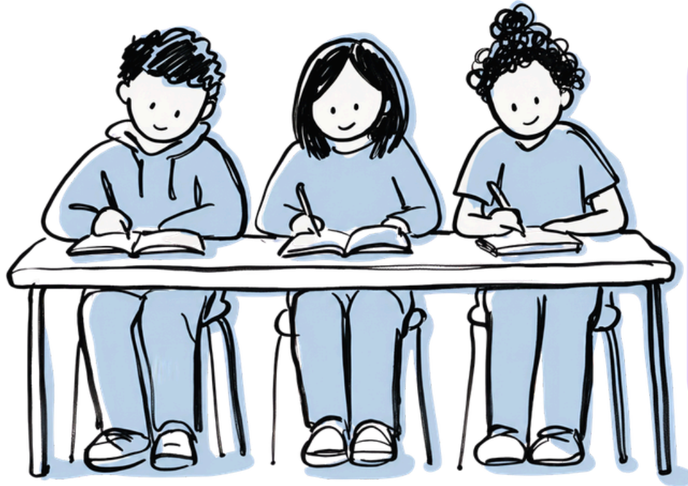

les autres **doivent travailler en silence.** En effet j'ai besoin de me concentrer pour bien entendre les élèves qui passent.

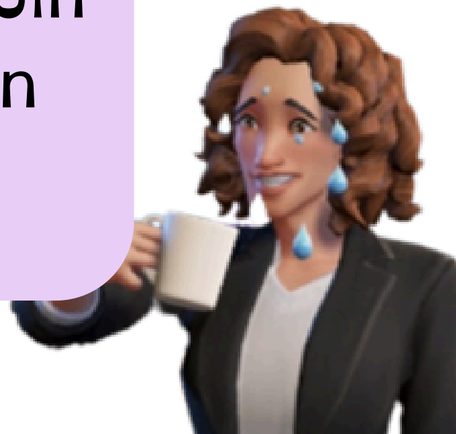





Avant de passer, vous avez un temps de préparation.

Je vous préviendrai quand ce sera votre tour.

Vous irez répéter calmement dans le couloir, devant la salle.

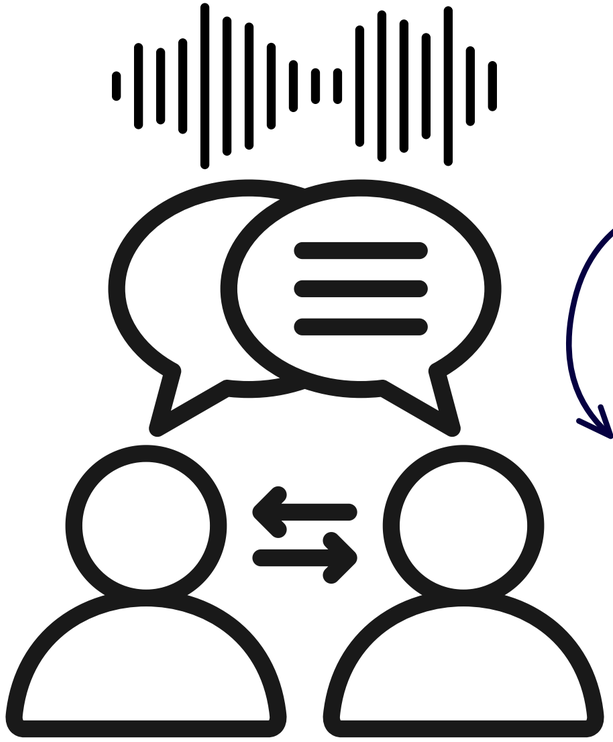







Thank you for your attention and good luck for the test.







