

Les grandes périodes de la Gaule

600 av. J.-C.

La ville de Marseille est construite par les Phocéens, peuple venu de Grèce.

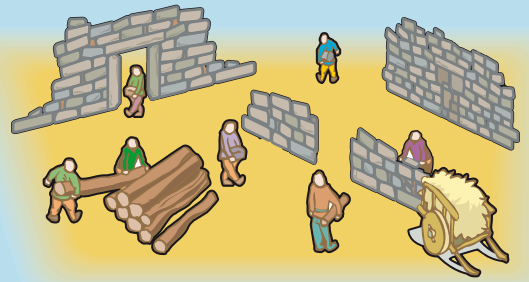

Vers 500 av. J.-C.

Les Celtes, peuple venant de l'est de l'Europe, s'installent en Gaule. Ils portent le nom de Gaulois.



Vers 300 av. J.-C.

L'utilisation de la monnaie est de plus en plus répandue à travers la Gaule.



52 av. J.-C.

Après 6 mois de **siège**, Vercingétorix remet ses armes à Jules César à Alésia. La Gaule appartient alors aux Romains.

43 av. J.-C.

La ville de Lyon est construite par les Romains.

27 av. J.-C.

L'empereur Auguste divise la Gaule en 4 provinces. Lyon en est la capitale.



II^e (2^e) siècle apr. J.-C.

La religion chrétienne est de plus en plus présente en Gaule. Mais les chrétiens sont pourchassés. Blandine, une jeune esclave, est la première martyre de la Gaule.



313 apr. J.-C.

L'empereur Constantin se convertit au **christianisme**.

406 apr. J.-C.

La Gaule est envahie par des peuples germaniques, appelés **barbares** par les Romains. L'Empire romain d'Occident disparaît en 476. La Gaule va devenir le royaume des Francs.



À RETENIR

① Les Celtes sont un peuple venus d'Europe centrale. Ceux qui s'installent entre le Rhin, les Alpes et les Pyrénées sont les Gaulois. Leur territoire s'appelle la Gaule.

② En 52 avant J.-C., la Gaule est conquise par les Romains.

③ Vercingétorix est le dernier chef gaulois. Il est vaincu par le général romain Jules César lors de la bataille d'Alésia.

④ La Gaule est envahie par des peuples **barbares** à partir de 406 après J.-C.

Siège (ici) : attaque longue d'une ville.
Christianisme : religion chrétienne.
Barbare (ici) : étranger à l'Empire romain.