Bilan Agrosystèmes : Vers un Nouvel Équilibre

Impacts environnementaux, limites du modèle conventionnel et transition agronomique.



Gemini Notebook

L’équation sous contrainte de la production

La production d’un agrosystème n’est pas qu’une question de sol et de climat. Elle dépend intimement du modèle agricole choisi et de ses intrants.

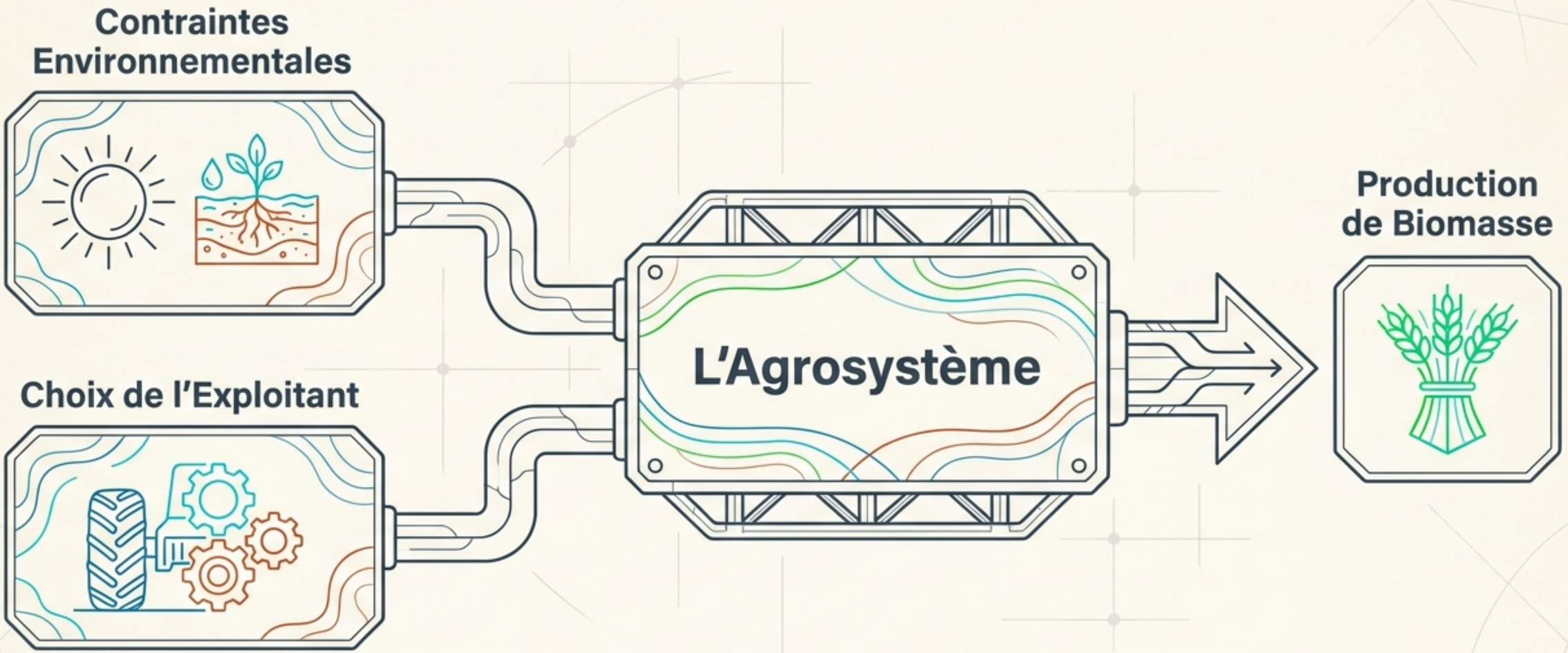

Gemini Notebook

Le modèle conventionnel : un cycle brisé

> L'exportation de la récolte empêche le recyclage naturel de la biomasse. Pour compenser ce déficit brutal et accroître la production, le système exige une perfusion artificielle constante.

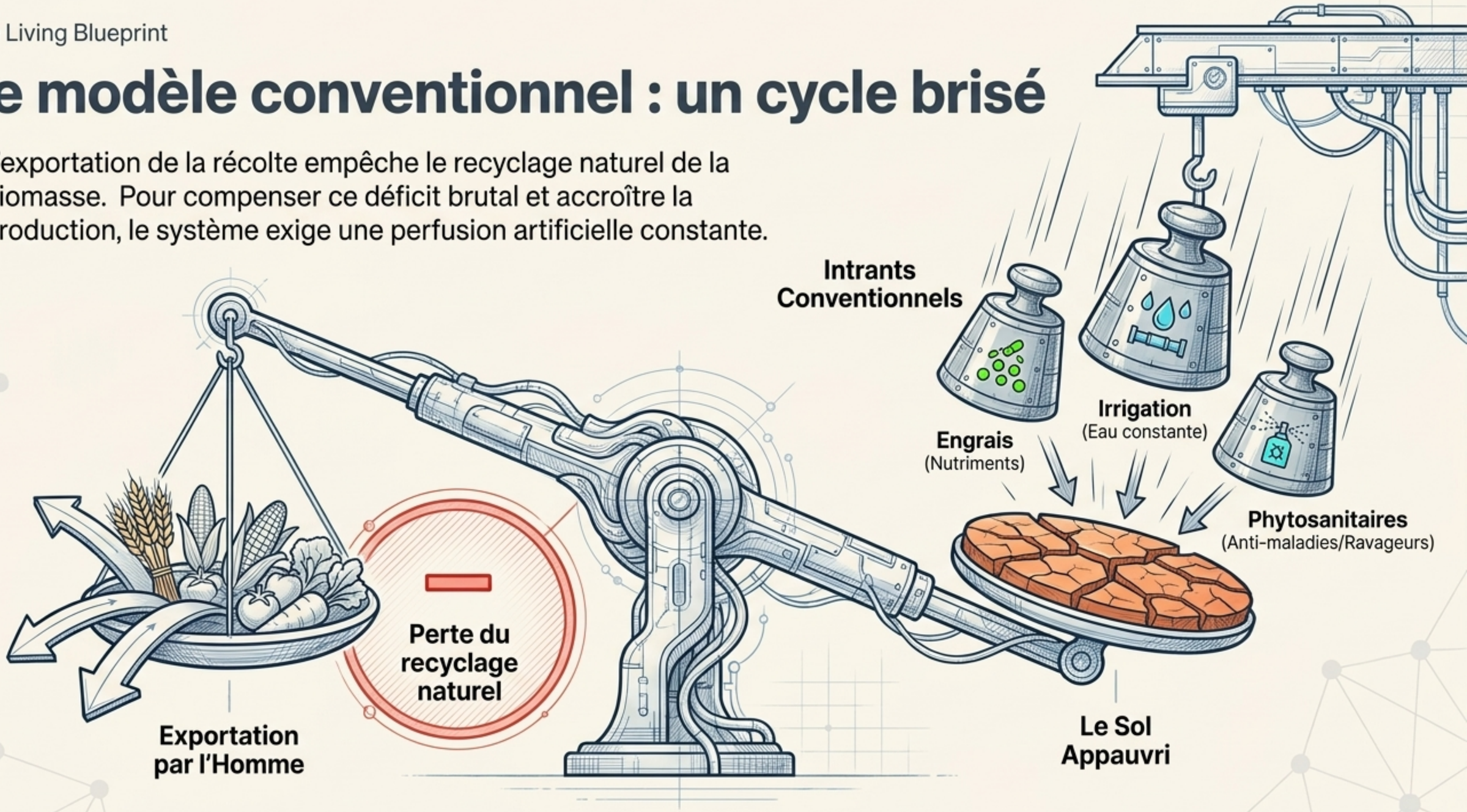

Gemini Notebook

Les limites toxiques d’un système sous perfusion

> Bien qu’efficaces pour la production à court terme, ces compensations chimiques génèrent des externalités négatives profondes, bien que parfois sujettes à controverse.

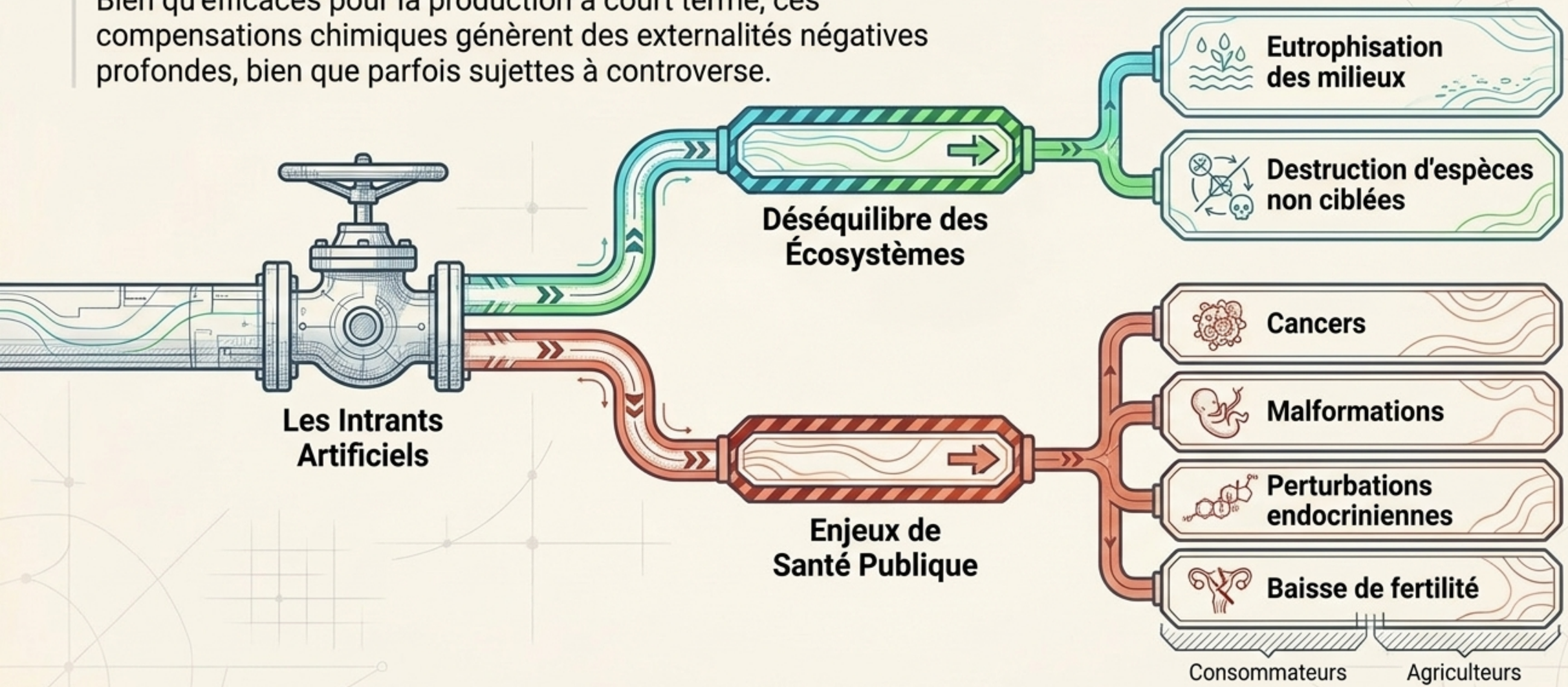

Gemini Notebook

Le Sol : L'architecture d'un monde vivant

Le sol n'est pas un simple support inerte. C'est une structure en horizons superposés, mêlant intimement **matière minérale** et **matière organique**.

Partie Organique

Partie Minérale

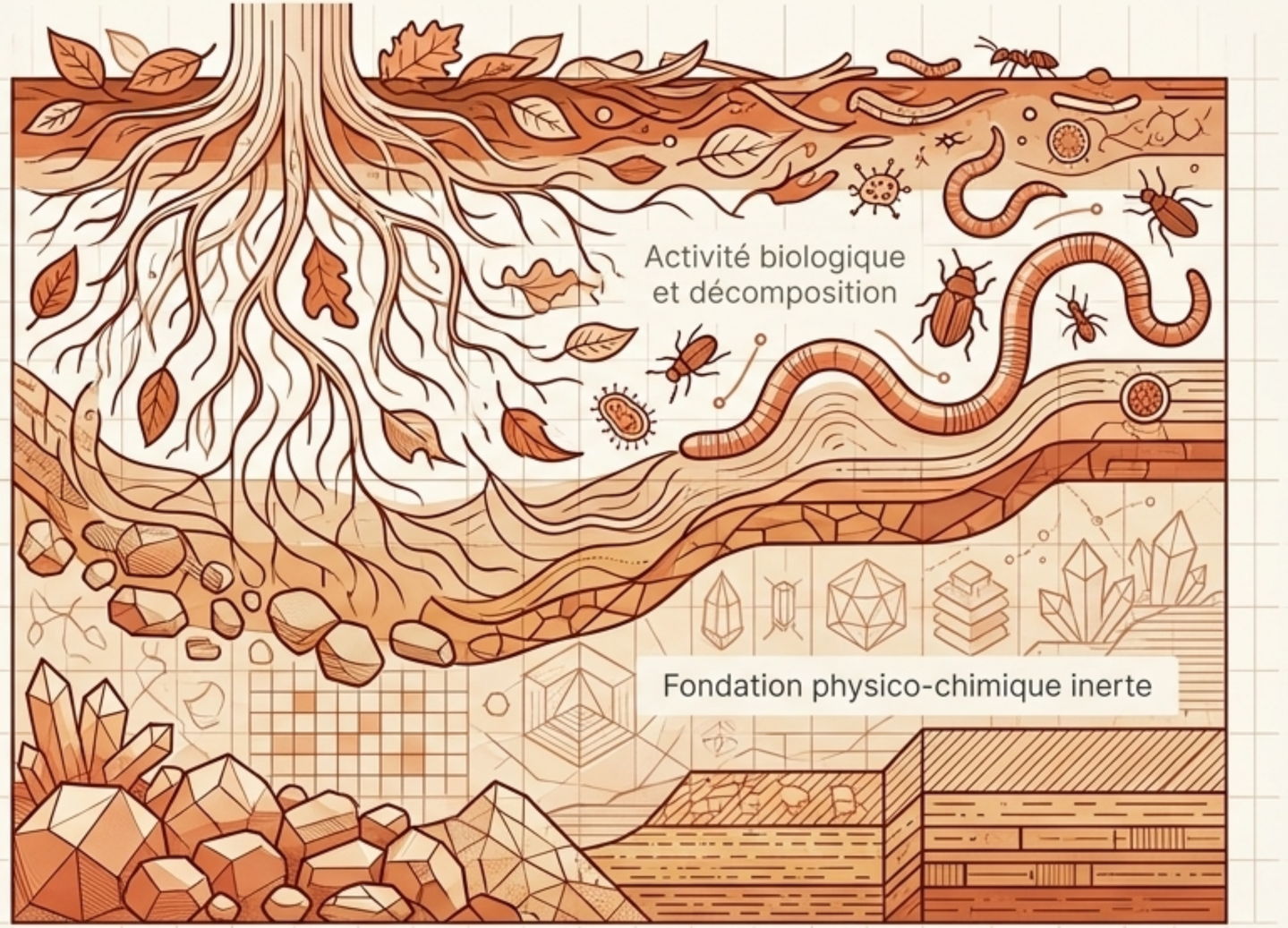

Gemini Notebook

Les ingénieurs de l’ombre : l’usine naturelle du sol

Les **décomposeurs** transforment la mort en ressources. Ils dégradent la matière organique en matière minérale, fournissant l’engrais naturel indispensable à la nouvelle biomasse.

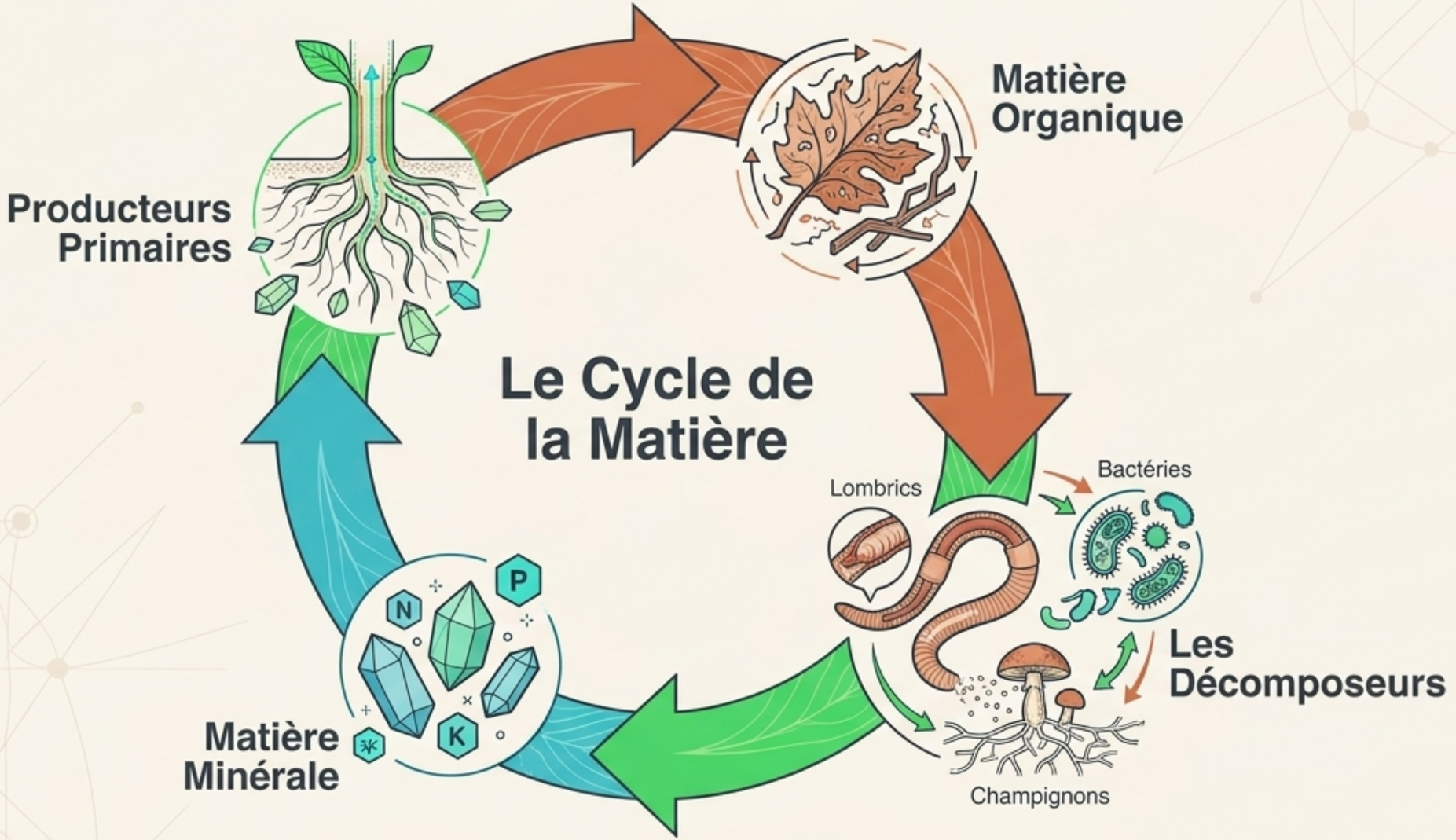

Gemini Notebook

Repenser le modèle : Les 4 piliers de la résilience

Pour préserver l’environnement et la santé sans sacrifier la production, l’agrosystème doit abandonner la force brute pour s’appuyer sur l’ingénierie naturelle.

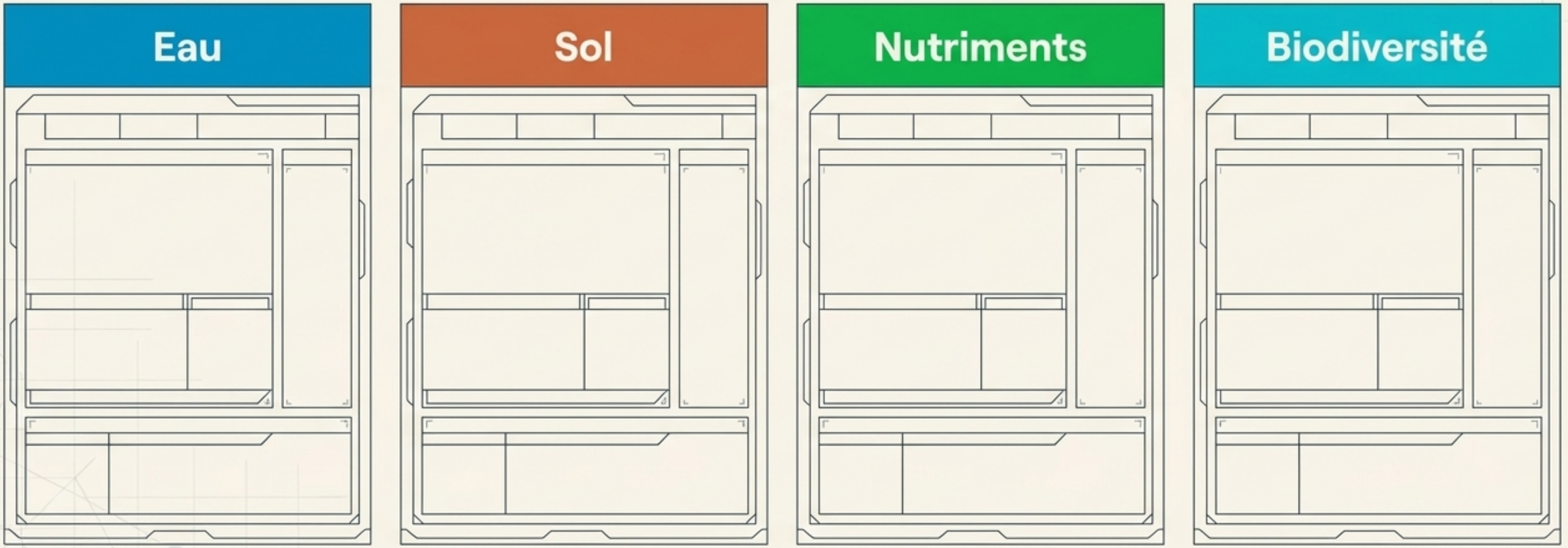

Gemini Notebook

Biodiversité : De l'éradication à la coopération

Les pesticides créent des résistances. Les **aménagements écologiques** restaurent un **équilibre naturel** entre espèces pour protéger les cultures.

Modèle Conventionnel : Destruction



Apparition de ravageurs résistants.
Les produits deviennent inefficaces.

Modèle Durable : Coopération

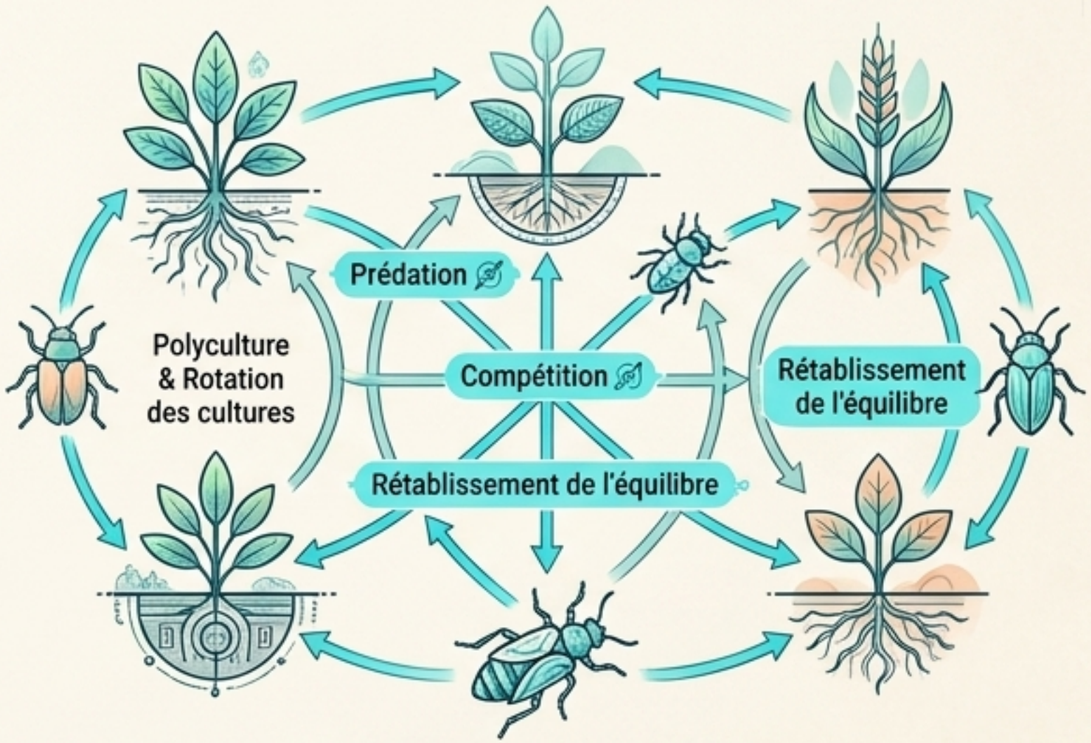

Utilisation d'espèces locales
naturellement résistantes.

Gemini Notebook

Le Sol : Du tassement mécanique à la respiration végétale

Les labours intenses déstructurent le sol. Limiter la machinerie et planter des espèces aératrices favorise la faune et transforme le sol en éponge.

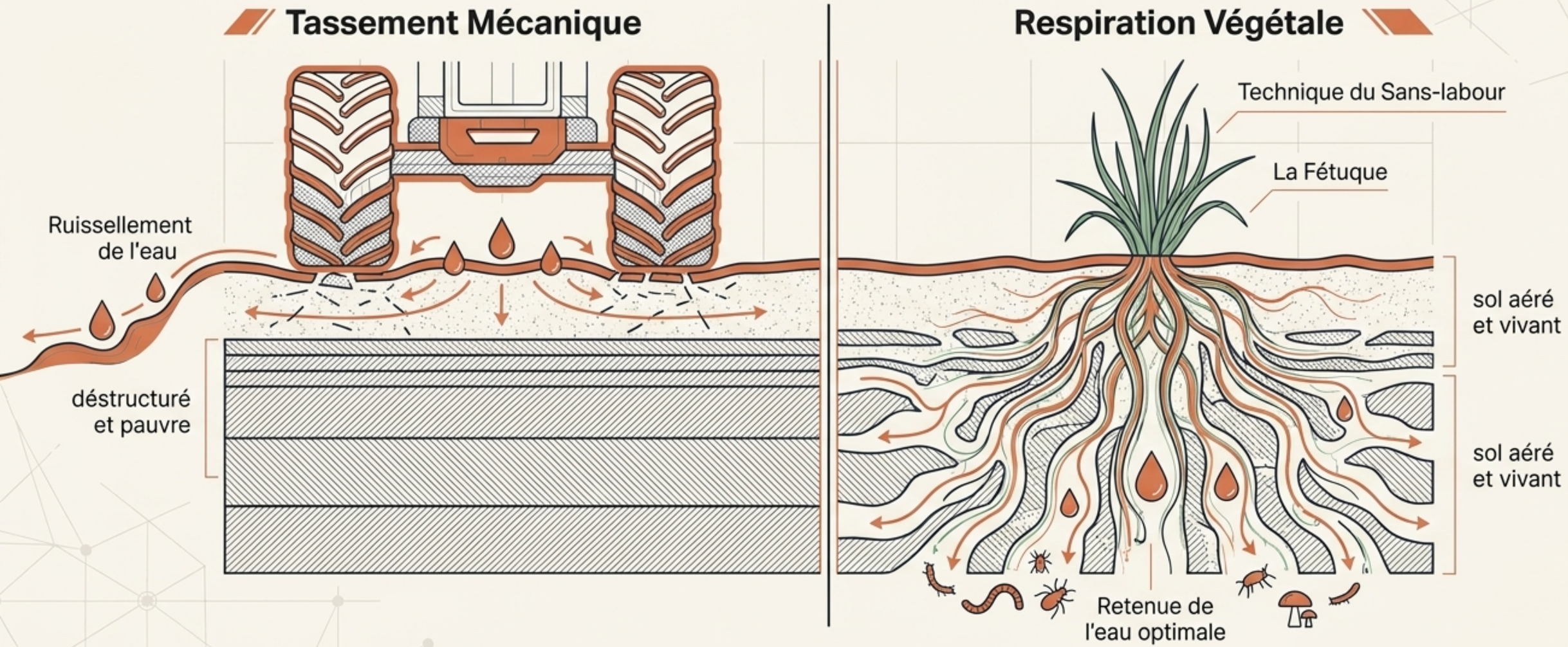

Gemini Notebook

L’Eau : De l’inondation de masse à la micro-précision

Un sol **entretenu limite** naturellement les besoins. **Combiné** à des **techniques contrôlées** et des **espèces adaptées**, le gaspillage de la ressource est stoppé.

Irrigation Massive

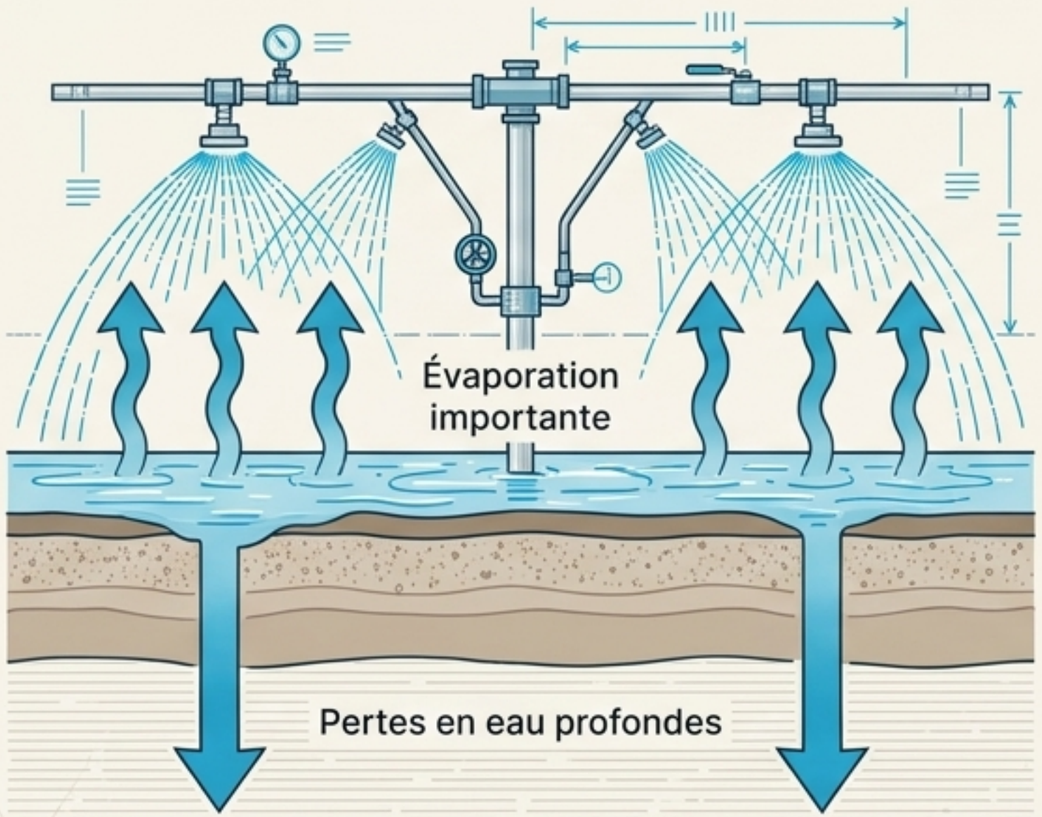

Micro-précision

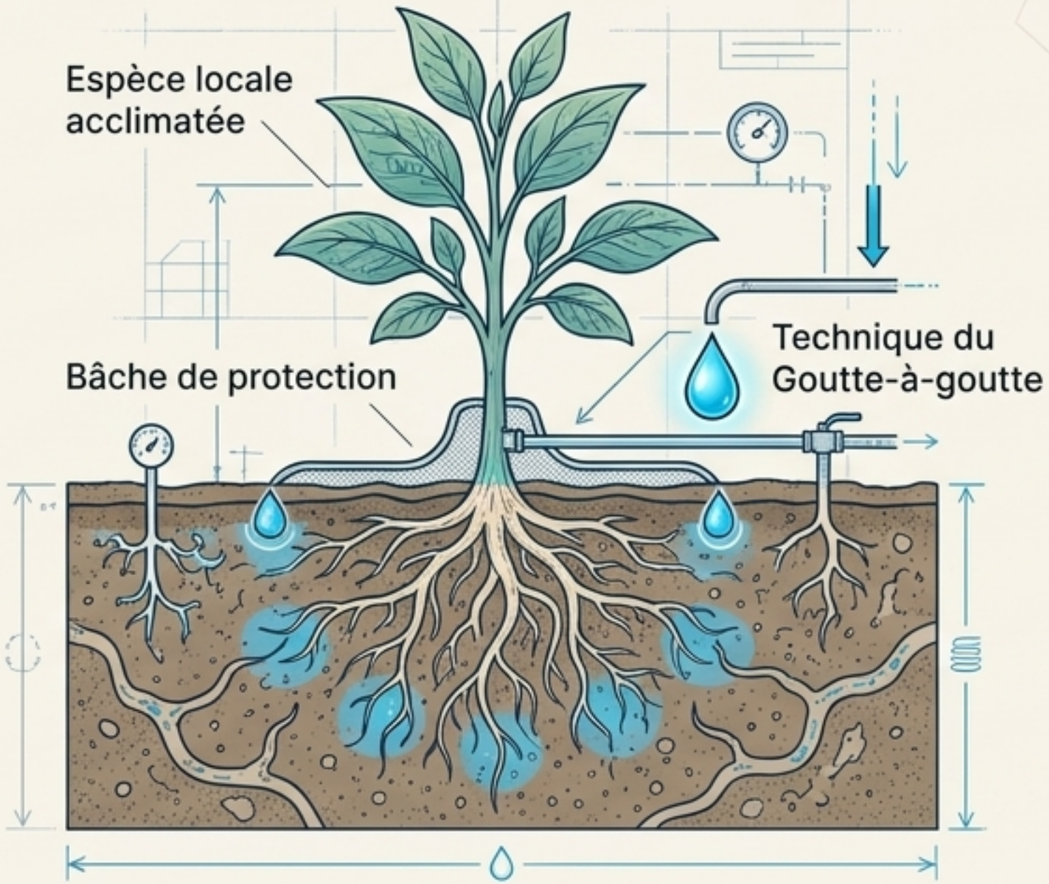

Gemini Notebook

Nutriments : Relancer la machine biologique

Le compost remplace les engrais chimiques en nourrissant d'abord la faune du sol. Ce sont ces décomposeurs qui, à leur tour, nourrissent les plantes.

Le Bypass Chimique

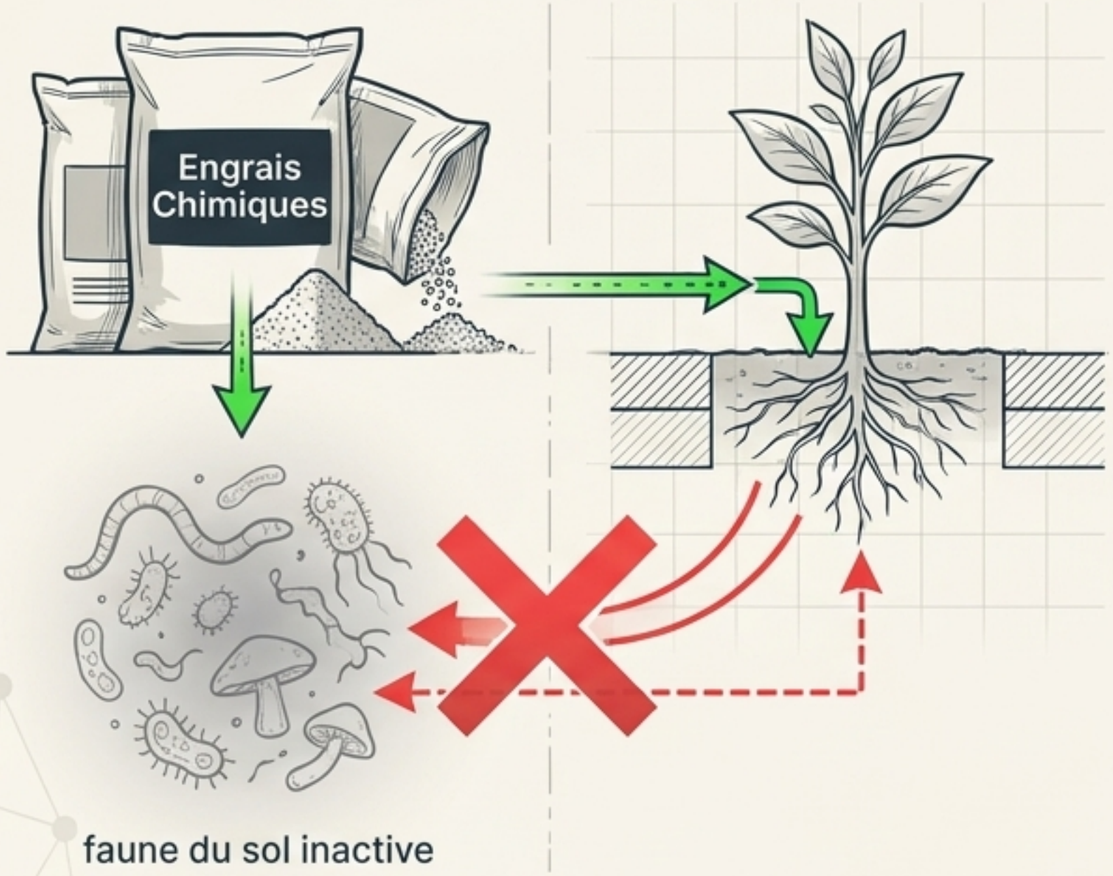

Bypass du système naturel

Le Relais Organique

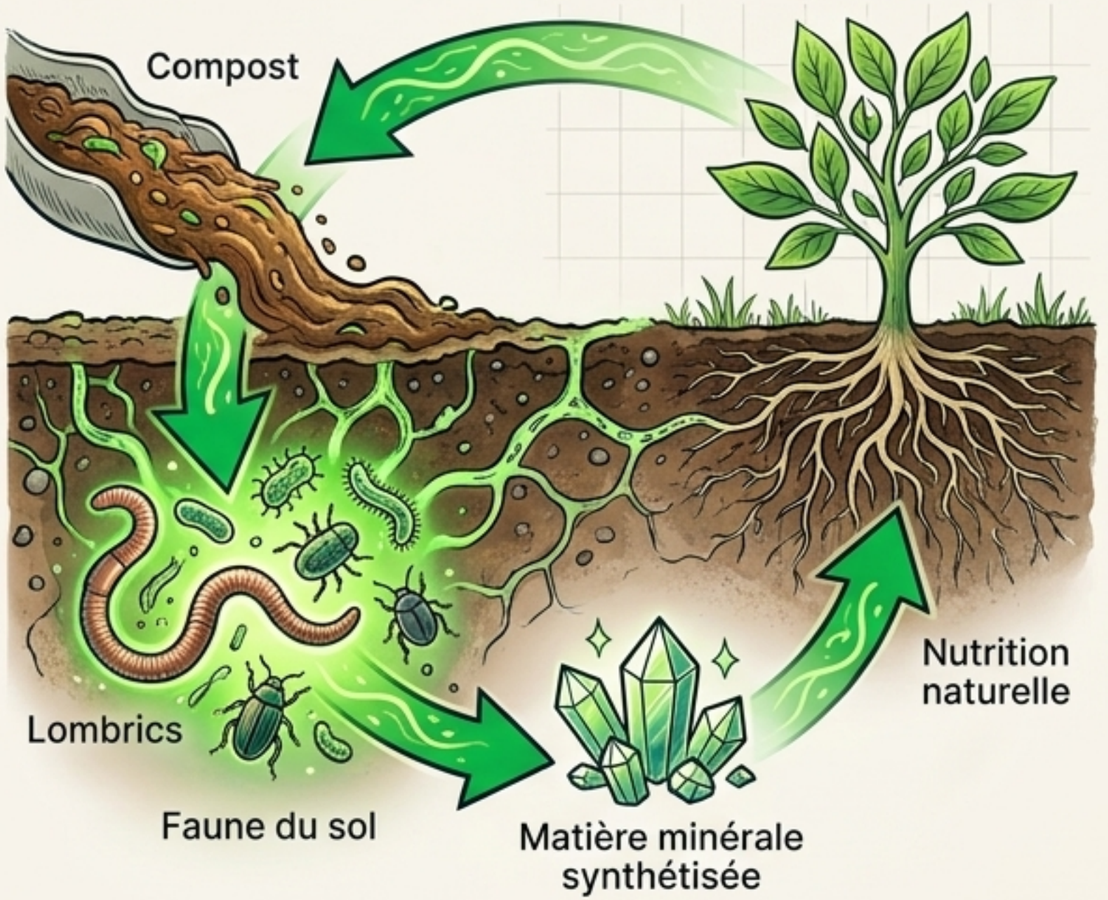

Le cycle vivant réactivé

Gemini Notebook

Matrice de transition : La logique de l’équilibre

La préservation de l'environnement n'est pas une contrainte, c'est un changement de paradigme technologique : passer de la force brute à la symbiose.

	Modèle Conventionnel (Forcer)	Modèle Durable (Équilibrer)
Biodiversité (Ravageurs)	Pesticides et apparition de résistances	Polyculture et introduction d'auxiliaires
Sol (Entretien)	Labours profonds et tassement mécanique	**Sans-labour** et plantes aératrices (Fétuque)
Eau (Irrigation)	Irrigation massive et pertes par évaporation	Goutte-à-goutte, bâches et espèces locales
Nutriments (Fertilisation)	Dépendance exclusive aux engrais chimiques	Apport de compost nourrissant la faune du sol

Gemini Notebook

Le mouvement vertueux : De la ligne au cercle

L'agrosystème durable n'est pas une régression. C'est le design le plus abouti : un système fermé, intelligent, qui restaure ses propres ressources tout en assurant notre production alimentaire.



Gemini Notebook