



RÉUNION DE RENTRÉE

PS MS 1

2023 - 2024

L'ECOLE

- La directrice : Mme DUGGERT Sandrine, classe de PS, déchargée le mardi.
- 7 classes (120 élèves)
- REGLEMENT SCOLAIRE : à signer après premier conseil d'école (pas d'écharpe, de jouets, de bijoux...)
- HORAIRES d'ouverture du petit portail:
8h25 – 11h25 – 13h25 – 16h25
- Elections de parents d'élèves :
Vendredi 13 octobre 2023



LA CLASSE

25 élèves



**Aurore
Bourgeois**



**Amandine
Schubert**

LA CLASSE

25 élèves



**Aurore
Bourgeois**

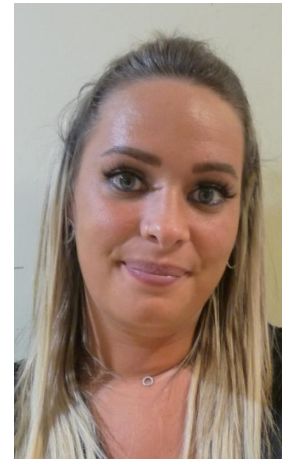

**Amandine
Schubert**

9 PS



15 MS

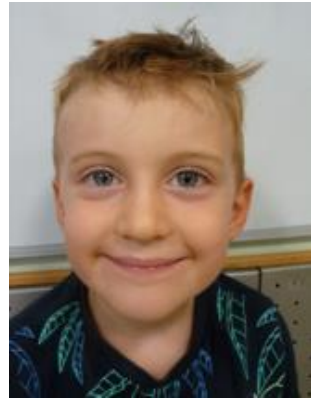
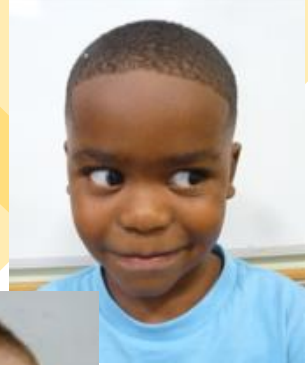

LES GRANDS OBJECTIFS DE L'ECOLE MATERNELLE

SOCIALISER

Comprendre et respecter les règles et les autres : savoir-être.

APPRENDRE

Acquérir des savoirs, des habilités, des savoir-faire....

SCOLARISER

L'école est obligatoire à partir de 3ans.



AUTONOMIE

Faire seul pour gagner en confiance en soi et prendre des initiatives.

CYCLE 1

LES 5 DOMAINES D'APPRENTISSAGE

et les principaux
objectifs et
attendus en fin de
GS

LE LANGAGE :

Oral, phonologie,
l'écrit...

LES OUTILS MATHÉMATIQUES :

comprendre toutes les
dimensions du nombre
(ordinal, cardinal, décomposer,
comparer...) et les formes...

ACTIVITÉS

ARTISTIQUES :

dessiner, peindre,
graphisme, les artistes

LES ACTIVITÉS

PHYSIQUES :

gymnastique,
athlétisme, jeux
collectifs, expression
corporelle...

EXPLORER LE MONDE :

temps, espace, vivant,
matière, objets...

MA JOURNEE D'ECOLE

8h25 – 8h50 ACCUEIL : les ateliers autonomes

8h50- 9h RITUELS

9h – 9h45 ACTIVITES PHYSIQUES selon programme

9h45 – 10h15 RECREATION

10h15 – 11h10 LES ATELIERS

11h10 - 11h25 lecture d'histoire

11h25 – 13h25 PAUSE MERIDIENNE

PETITE SECTION

13h25 – 15h30
SIESTE

MOYENNE SECTION

13h25 – 13h45 temps calme

13h45– 14h45 ATELIERS MASSES

14h45– 15h RITUELS

15h- 15h30 RECREATION

15h30 – 16h ATELIERS

16h – 16h25 LANGAGE

PROJETS DE L'ANNEE

ECOLE

Photos individuelles
Mardi 14 Novembre

Spectacle de Noël

INTER-CLASSE

JEUX DE SOCIÉTÉ
Ps ms 3

JEUX OLYMPIQUES

CLASSE

Le petit déjeuner
Anniversaires
Les contes

COMMUNICATION

N° de l'école : 01 30 35 43 98



- Codes pour chaque parent de PS à garder
- Application à télécharger
- Coin des parents : messages de l'école, messages personnels, y signaler les absences (pas de téléphone)
- Calendrier avec les dates à retenir
- Médiathèque : photos de vos enfants.

RENDEZ VOUS

Prendre rendez-vous avec le cahier ou sur beneylu.

Je suis disponible tous le mardi et le vendredi à 8h, le lundi et le mardi soir.

La directrice est déchargée le mardi.

RASED

Si votre enfant rencontre des difficultés, des enseignants spécialisés sont disponibles.

HORAIRES

8h25-11h25-13h25-16h25

Au petit portail

Si retard sonner à l'arrière de l'école

LES CAHIERS ET LES PRODUCTIONS

PS

Cahier de vie
Cahier du bonhomme
Cahier des contes
Cahier de dessin

CAHIER DE LIAISON

SAC VOYAGEUR

LIVRET DE SUIVI

MS

Cahier des lettres
Cahier des nombres
Cahier des contes
Cahier de dessin

COOPERATIVE SCOLAIRE

COOPERATIVE ECOLE

- (caisse des école, mairie, ventes de photos....)
- Gros matériels de motricité
- Sorties
- Jeux communs selon les projets

COOPERATIVE CLASSE

(appel dans le cahier en octobre)

- Livres
- Matériels pour les projets, bricolage
- Jeux de sociétés

Informations diverses

- Le rôle de la famille est complémentaire à celui de l'école dans le développement de l'enfant : en l'aidant à acquérir une certaine autonomie (manger, s'habiller, ranger seul)
- En cas de maladie ponctuelle : garder votre enfant, rapporter un justificatif d'absence, appel aux familles si malade en classe pour venir le chercher.
- En cas de maladie chronique (asthme, allergies ...) mise en place d' PAI
- Faire attention à la tenue du crayon à la maison, faire des jeux de société avec eux plutôt que des fichiers...
- Marquer les vêtements, éviter les vêtements onéreux (risque de se tâcher), écharpes interdites.
- vérifier les poches et les sacs des enfants... Ils ont tendance à prendre des objets de la classe.
- Pas de jouets, bijoux, bonbons (sf pour toute la classe) on ne fini pas le petit déjeuner à l'école.
- REGLEMENT SCOLAIRE à signer après le premier conseil d'école

Dans le sac, il doit toujours y avoir :



Merci de votre participation pour le renouvellement :

