

Programa de Ordenamiento Ecológico de la Región de San Quintín

Mapa # 1
Localización del área de estudio

Instituciones participantes:

Secretaría de Protección al Ambiente
 Gobierno del Estado de Baja California



Facultad de Ciencias Marinas
 Universidad Autónoma de Baja California



GOBIERNO DEL ESTADO DE BAJA CALIFORNIA SECRETARÍA DE AMBIENTE

Escala 1:275,000

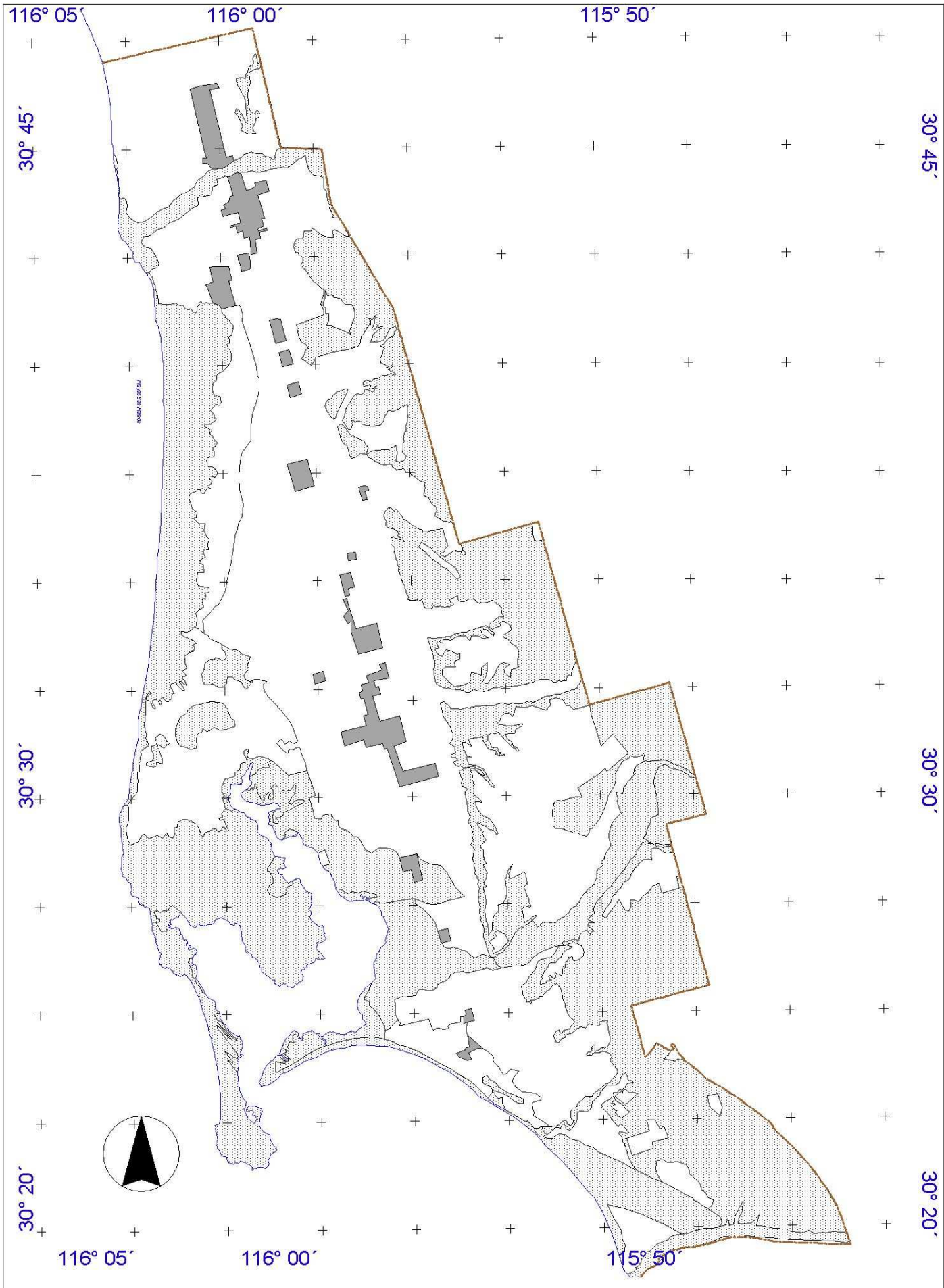

Programa de Ordenamiento Ecológico de la Región de San Quintín

Mapa # 2
Evaluación Capacidad Turística

- | | |
|-----------------------------|--------------------------|
| Política de uso | Simbología |
| ■ Turismo de densidad alta | — Límite área de estudio |
| ▨ Turismo de densidad media | □ Unidades de Gestión |
| ▤ Turismo de densidad baja | ~ Línea de costa |



Instituciones participantes:
Secretaría de Protección al Ambiente
Gobierno del Estado de Baja California



Facultad de Ciencias Marinas
Universidad Autónoma de Baja California



Mapa de localización
Fuente: S.P.A., 1981 y 1982; S.A.R.P.E., 1986
Escala: 1:500,000
Elaboró: César, 1996
Fecha: 8/02/97

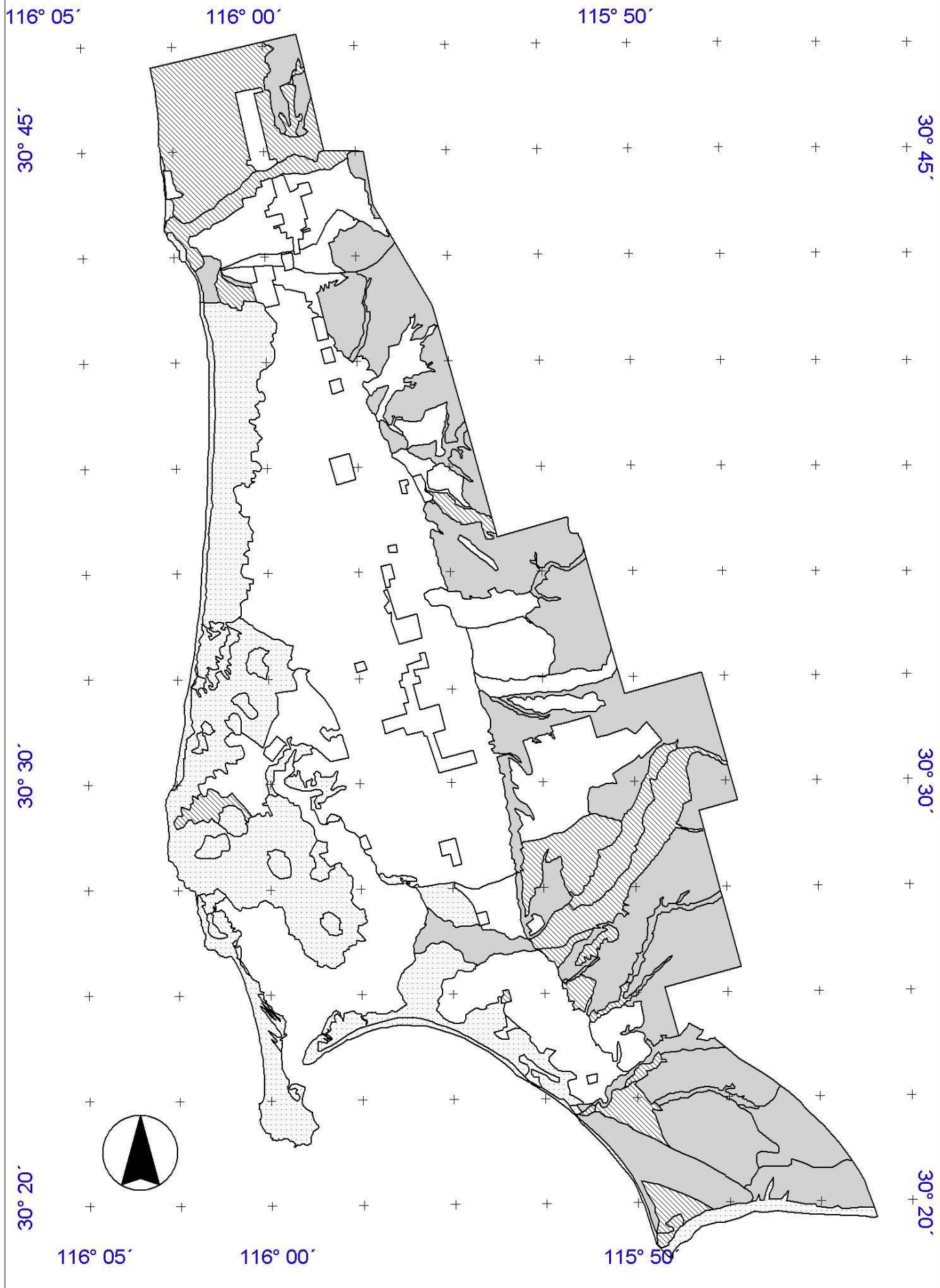

Programa de Ordenamiento Ecológico de la Región de San Quintín

Mapa # 3
Evaluación Capacidad Ecológica

Instituciones participantes:

Secretaría de Protección al Ambiente
Gobierno del Estado de Baja California

Facultad de Ciencias Marinas
Universidad Autónoma de Baja California



Capacidad Ecológica	Simbología
Muy Alto	Límite área de estudio
Alto	Unidades de Gestión
Medio	Línea de costa
Bajo	



Mapa de localización
Escala: 1:100,000
Fecha: 1998

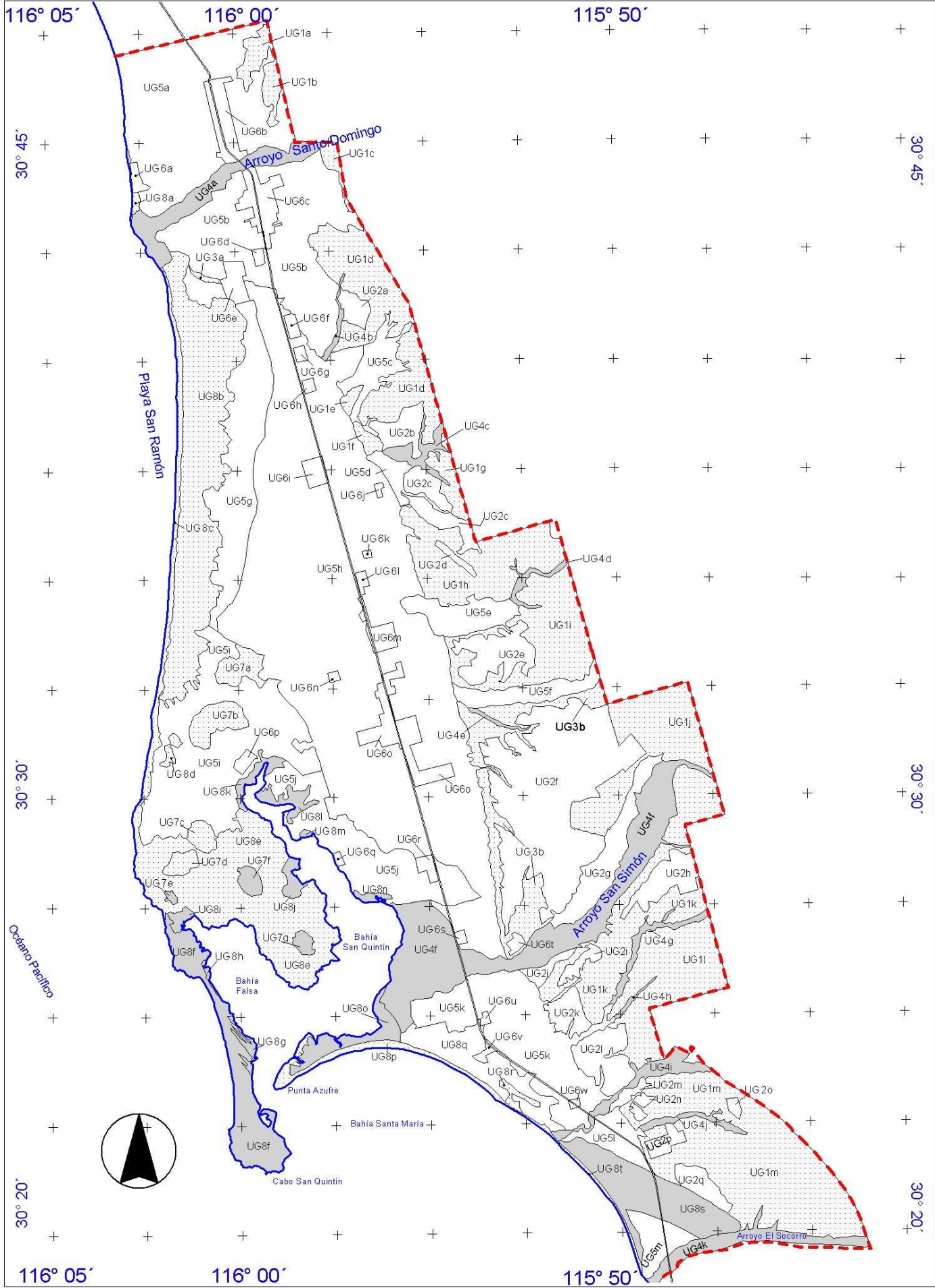

Programa de Ordenamiento Ecológico de la Región de San Quintín

Mapa # 4
Modelo de Ordenamiento

Política Ambiental

- Aprovechamiento con Control
- Conservación
- Protección Uso Activo

Simbología

- Límite área de estudio
- Unidades de Gestión
- UG1a** Claves de Unidades de Gestión
- Carretera transpeninsular
- Línea de costa



Instituciones participantes:
Secretaría de Protección al Ambiente
Gobierno del Estado de Baja California



Facultad de Ciencias Marinas
Universidad Autónoma de Baja California



Fuente: SPP, 1981 y 1982; SAHO PE, 1986
Revisión: ITM y GSA 2002 en Carta 1:10
Escala: Carta 1:500
Fecha: Mayo 1998
N.º 4027

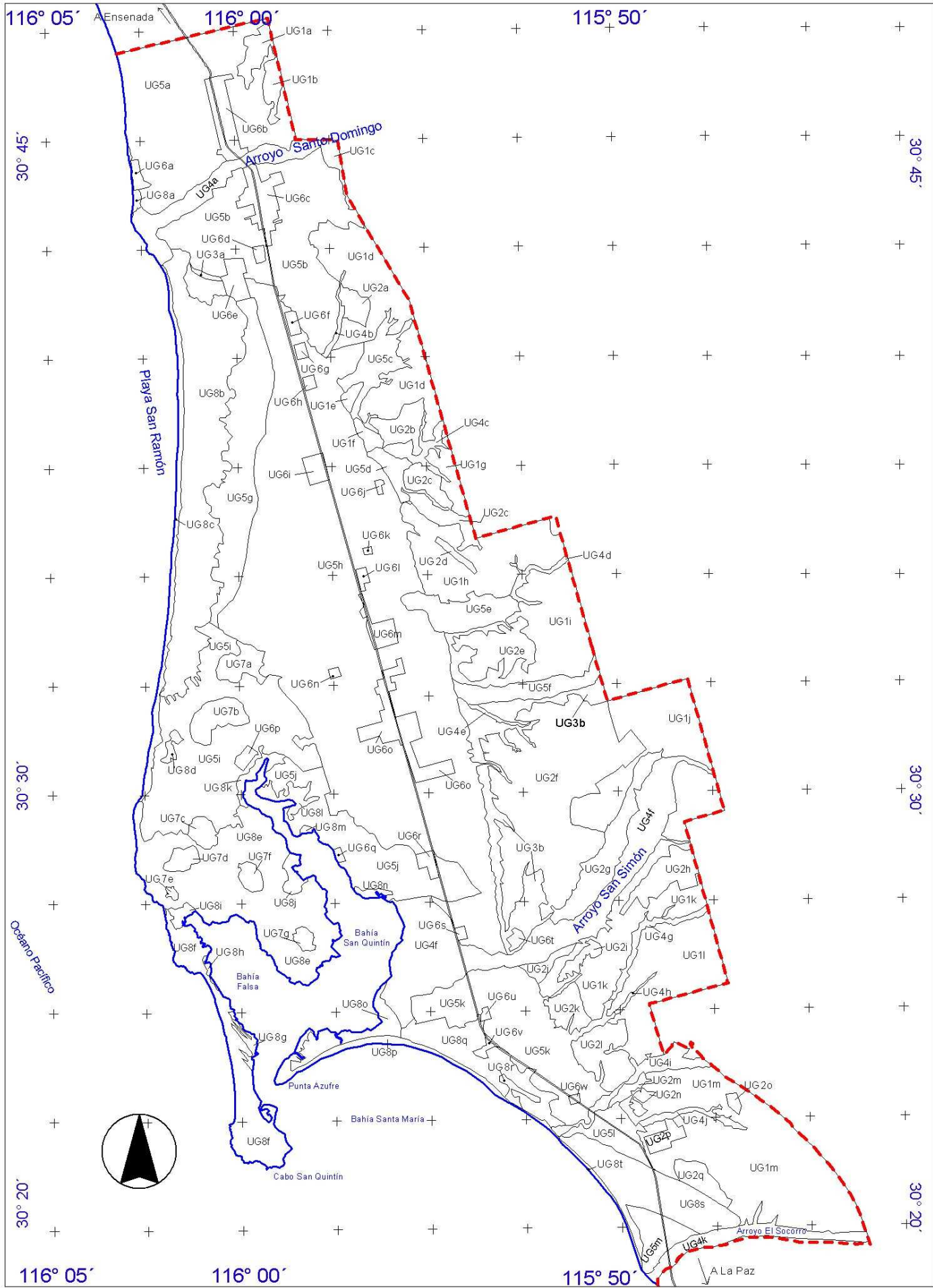

Programa de Ordenamiento Ecológico de la Región de San Quintín

Mapa # 5
Unidades de Gestión Ambiental

- Simbología**
- Límite área de estudio
 - Unidades de Gestión
 - UG1a** Claves de Unidades de Gestión
 - Carretera transpeninsular
 - Línea de costa



Instituciones participantes:
Secretaría de Protección al Ambiente
Gobierno del Estado de Baja California



Facultad de Ciencias Marinas
Universidad Autónoma de Baja California

Fuente: SSP, 1981 y 1982; BAHIO P.E., 1986
Revisión: JFM a cargo de PZO in Clave 1 y 2
Escala: Carta: 1:5000
Fecha: # 02/2

