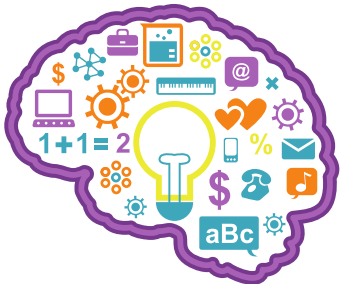

APPRENDRE À APPRENDRE

Atelier "Apprendre à apprendre à distance"
COLLÈGE MICHEL SERVET (ANNEMASSE)

Présentation de l'atelier

1 séance de présentation en classe et 7 séances à la maison
un site à retrouver sur Pronote ou en tapant https://frama.link/ays12vtW
des consignes écrites chaque semaine sur Pronote par mon professeur-référent

En classe

consignes de travail

cahier d'activités

codes d'accès

Séance n°1

organiser son travail

travail à déposer sur Pronote

séance n°2

comprendre les consignes

travail à déposer sur Pronote

Séance n°3

apprendre à se concentrer

travail sur LearningApps

Séance n°4

apprendre à réviser

travail sur LearningApps

Séance n°5

faire des schémas de synthèse

travail à déposer sur Pronote

Séance n°6

faire des flashcards

travail sur LearningApps

Séance n°7

faire des fiches de révision

travail à déposer sur Pronote